Norske eksportører av sjømat

Strukturrapport på mikronivå

Fersk laksefilet

Utarbeidet for

Fiskeri- og Havbruksnæringens Landsforening

Utarbeidet av

fishSTATS as

Tromsø, 1. desember 2004

PROSJEKT	TITTEL	PERIODE
Norske fiskeeksportører	Strukturrapport Fersk laksefilet	2000-2003

PRODUKT	VARENR
Fersk laksefilet	03041011

OPPDRAGSGIVER	KONTAKTPERSON
Fiskeri- og Havbruknæringens Landsforening	Geir Andreassen

RÅDGIVER	KONTAKTPERSON
fishSTATS as	Thomas A. Larsen

Av den totale produksjonen (fangst og oppdrett) av norsk sjømat blir det antatt at godt over 90% havner i våre eksportmarkeder. Aktiviteten på eksportleddet står dermed helt sentralt i verdiskapningsprosessen for norsk sjømat. Konkurransen som sjømatnæringa utsettes for i eksportmarkedene er økende. Mer fokus på markedsorientering og fokus vekk fra produksjonsorientering er en av flere aktuelle problemstilling det blir pekt på for å øke konkurranseevnen gjennom hele verdikjeden frem til forbruker. Kartlegging av eksportleddet er et viktig bidrag til å forstå organiseringen av markedskanalene.

Denne rapporten tar sikte på å beskrive strukturen blant norske eksportører av fersk laksefilet.

Fra SSB har vi data (1999-2003) fra Toll og Avgiftsdirektoratets (TAD) TVINN-database som inneholder informasjon fra Tollvesenets elektroniske fortollingssystem. Dermed får en data på hver enkel transaksjon på eksportleddet, i tillegg til anonymisert kvalitativ informasjon om den enkelte eksportør. Vi kan dermed klassifisere den enkelte eksportør m.h.p. geografi (både produksjon og destinasjon), aktivitet (antall transaksjoner/aktivitet) og tid.

Innholdsfortegnelse

INNHOLDSFORTEGNELSE **3**

DATA **4**

EKSPORTØRER. **5**

De 30 største eksportørene i 2003. ..... *5*
De 25 største eksportørene av fersk laksefilet i 2003. ..... *6*
Antall eksportører og eksportpris. *7*
Antall eksportører og eksportvolum. *8*
Antall eksportører og eksportøraktivitet. *9*
De 5, 15 og 25 største eksportørene målt etter eksportvolum. *10*
De 5, 15 og 25 største eksportørene målt etter eksportverdi. *11*

PRODUKSJONSFYLKE. **12**

Rogaland. *12*
Hordaland. *14*
Møre og Romsdal. *16*
Nord-Trøndelag. *18*

EKSPORTMARKED **20**

Alle eksportører. *20*
De 5 største eksportørene. *22*
De minste eksportørene. *24*

EKSPORT AV FERSK LAKSEFILET I 2003 ..... **26**

UTVIKLINGEN TIL DE 5 STØRSTE EKSPORTØRENE. **28**

Fra 2000 til 2003. ..... *28*
Fra 2003 til 2000. ..... *29*

VOLUM OG PRIS. **30**

De 5 største eksportørene. *30*
De 6-15 største eksportørene. *31*
De 15 største eksportørene mot de minste eksportørene. *32*

PRODUKTPORTEFØLJE. **33**

De 5 største. *33*
De 6-15 største. *34*
De 16-25 største. *35*

VALUTA. **36**

Alle eksportører. *36*
De 5 største eksportørene mot resten. *37*

Data

Data for årene 1999:1 til 2004:4 ble gjort tilgjengelig for dette prosjektet. Opprinnelig er foretakene registrert med organisasjonsnummer, men i de data som er gjort tilgjengelig for dette prosjektet er organisasjonsnummeret byttet ut med et vilkårlig tall og dermed anonymisert.

I 2003 innførte TAD nye kvalitetssikringsrutiner og gikk over til elektronisk registrering av tolldeklarasjoner. Data på foretaksnivå før 2003 er forbundet med en viss usikkerhet. Analyser og resultater som fremkommer av dette prosjektet har tatt hensyn til dette forhold.

For å kartlegge eksportørleddet er det nødvendig å definere en del nøkkelbegrep som er sentrale i beskrivelsen av strukturen. En enkelt transaksjon i dataene inneholder følgende informasjon:

Foretak	varenr	bestland	publmnd	dag	uke	vekt	verdi
123456789	**03019100**	**JP**	**200403**	**12**	**11**	**130**	**6719**

prodfylke	fylke	tollsted	valuta	levbet	valkurs
12	**2**	**7**	**JPY**	**CIF**	**6.39**

Foretak	Anonymt tall som beskriver en spesifikk eksportør.
Varenr	Beskriver den spesifikk vare med tilhørende hs-varenummer.
Bestland	Mottakerlandet for varen.
Publmnd	Publiseringstidspunktet for tollpapiret (yyyymm).
Dag	Angir dag/dato for publiseringstidspunktet.
Uke	Ukenummer for publiseringstidspunktet.
Vekt	Angir vekten til varen i kilo.
Verdi	Angir verdien av varen i kroner.
Prodfylke	Angir produksjonsfylket for varen.
Fylke	Angir fylke som tollstedet ligger i.
Tollsted	Angir tollsted som behandlet tolldeklarasjon.
Valuta	Angir valuta som varen er handelen er oppgjort i.
Levbet	Angir leveringsbetingelser.
Valkurs	Angir valutakurs mellom oppgjort valuta og NOK.

Eksportører.

De 30 største eksportørene i 2003.

Her ser vi eksportverdi per eksportør fordelt på fersk laksefilet og andre produkter. Oversikten omfatter eksport av alle produkter til alle markeder.

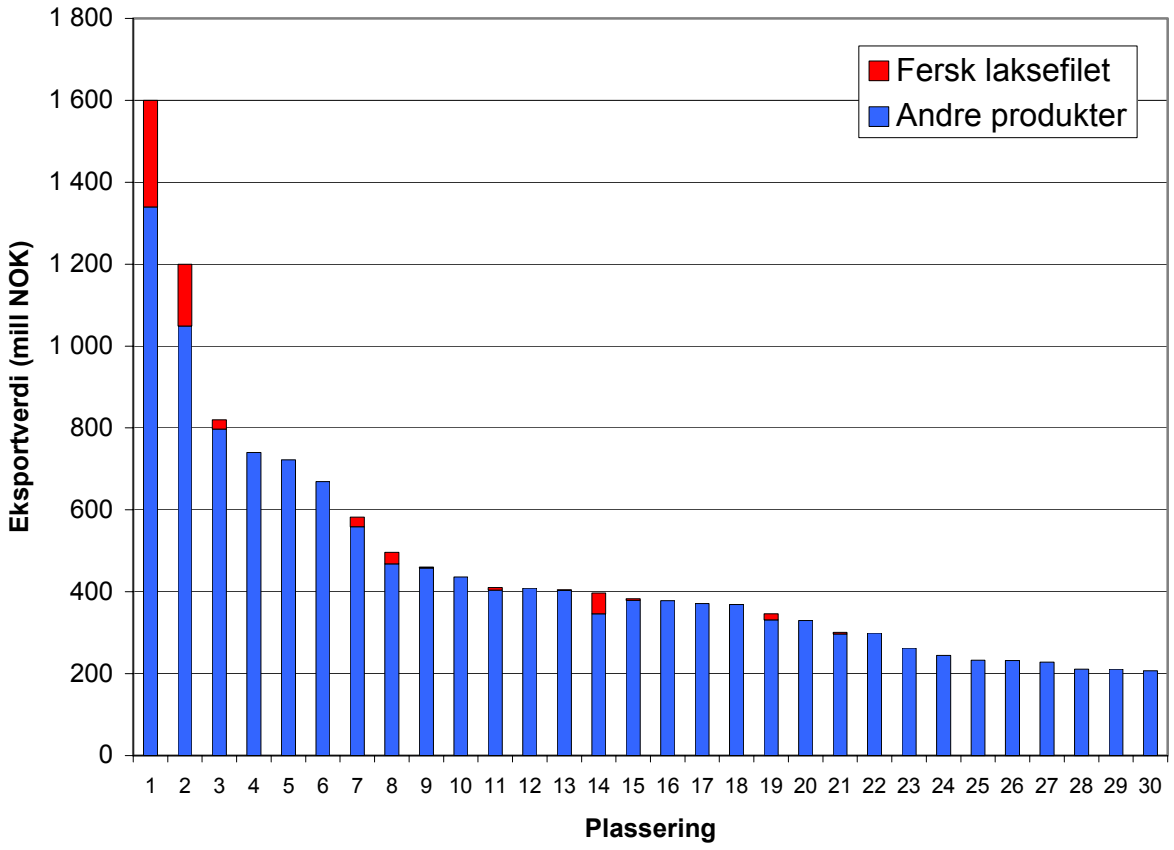

Kommentar:

- Fersk laksefilet utgjorde 3.2% av den samlede eksportverdi i 2003.
- 12 av de 30 største eksportørene hadde fersk laksefilet i sin produktportefølje i 2003.

De 25 største eksportørene av fersk laksefilet i 2003.

Her ser vi eksportverdi av fersk laksefilet per eksportør. Oversikten omfatter eksport til alle markeder. Nummereringen på x-aksen refererer til plasseringen til den respektive eksportør i forhold til rangering etter total eksportverdi.

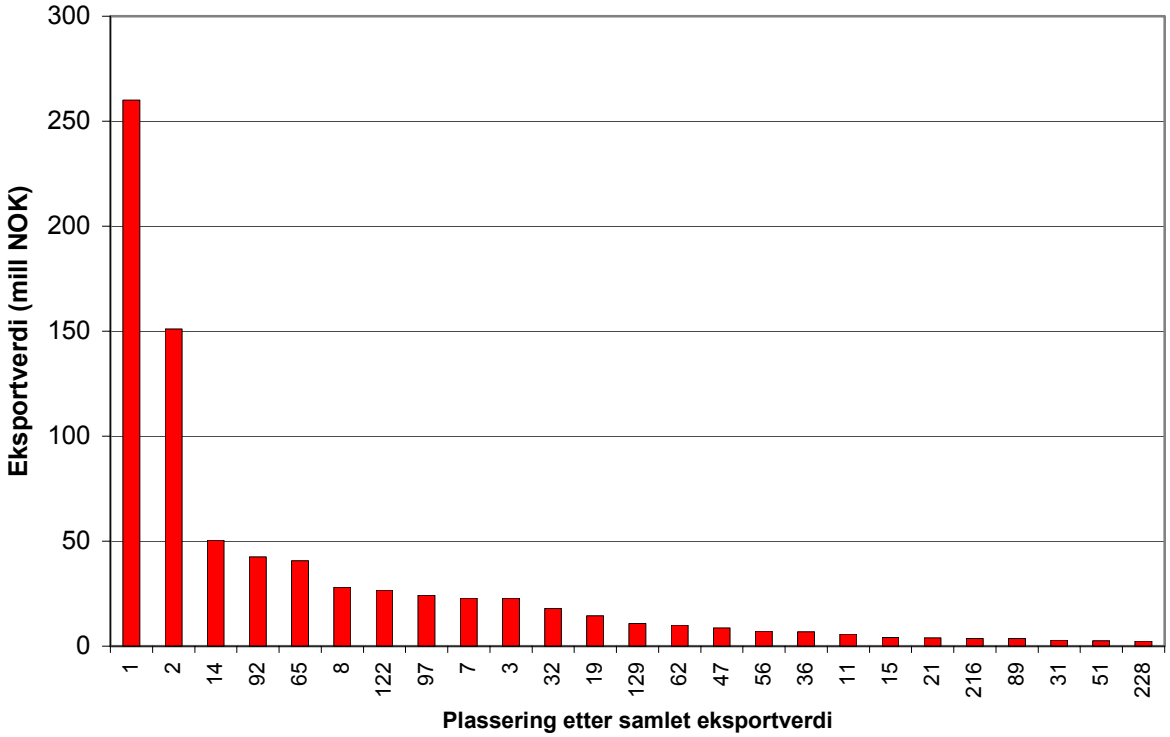

Kommentar:

- Av den samlede eksportverdien til alle eksportører utgjorde fersk laksefilet 3.2% i 2003.
- De to største eksportørene målt etter samlet eksportverdi er også de to største eksportørene av fersk laksefilet.
- 14 eksportører hadde en samlet eksportverdi av fersk laksefilet over 10 millioner kroner hver i 2003.

Antall eksportører og eksportpris.

Her ser vi antall eksportører av fersk laksefilet og eksportpris per måned fra 2000 til april 2004. Oversikten omfatter eksport av fersk laksefilet til alle markeder.

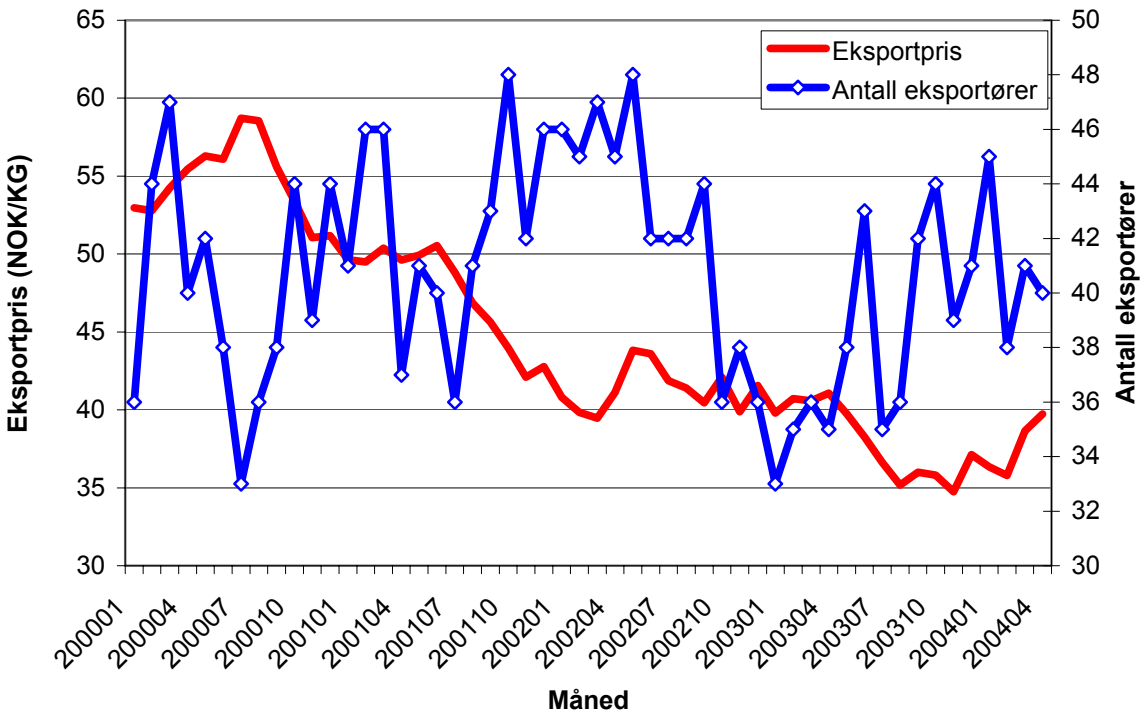

Kommentar:

- I 2003 var det 81 eksportører av fersk laksefilet.
- I 2000 var det i gjennomsnitt 40 eksportører inne hver måned, mot 42 eksportører i 2001, 43 eksportører i 2002, 38 eksportører i 2003 og 41 eksportører i 2004 (Jan-april).

Antall eksportører og eksportvolum.

Her ser vi antall eksportører av fersk laksefilet og eksportvolum per måned fra 2000 til april 2004. Oversikten omfatter eksport av fersk laksefilet til alle markeder.

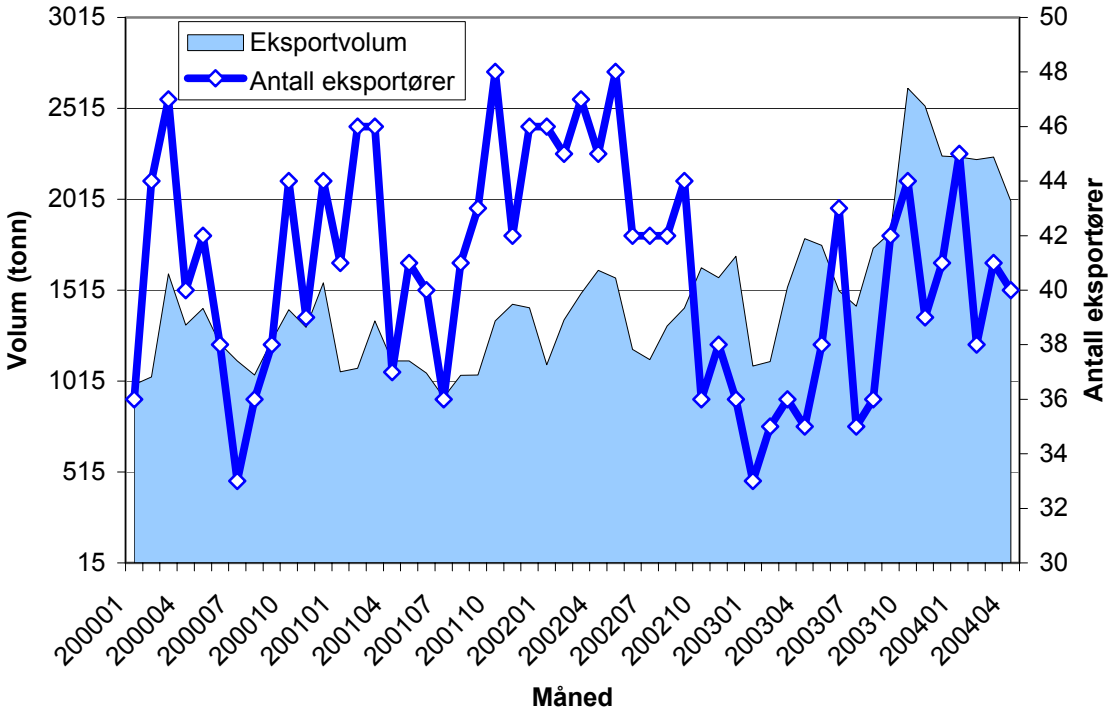

Kommentar:

- Det var 81 eksportører av fersk laksefilet i 2003.
- Det var i gjennomsnitt 40 eksportører inne hver måned i 2003, mot 42 eksportører i 2001, 43 eksportører i 2002, 38 eksportører i 2003 og 41 eksportører i 2004 (Jan-april).
- Eksportvolumet av fersk laksefilet økte med 51% fra 2001 til 2003, mens eksportverdien verdien økte med 20.5% i samme periode.

Datatabell:

	2000	**2001**	**2002**	**2003**
Volum (tonn)	15 281	14 032	17 142	21 232
Verdi (mill)	834	663	708	798

Antall eksportører og eksportøraktivitet.

Her ser vi antall eksportører per år fordelt på de med 12 eller færre transaksjoner per år og resten. Det er tilstrekkelig at en eksportør har bare én transaksjon per år for å komme med i statistikken. Oversikten omfatter eksport av fersk laksefilet til alle markeder.

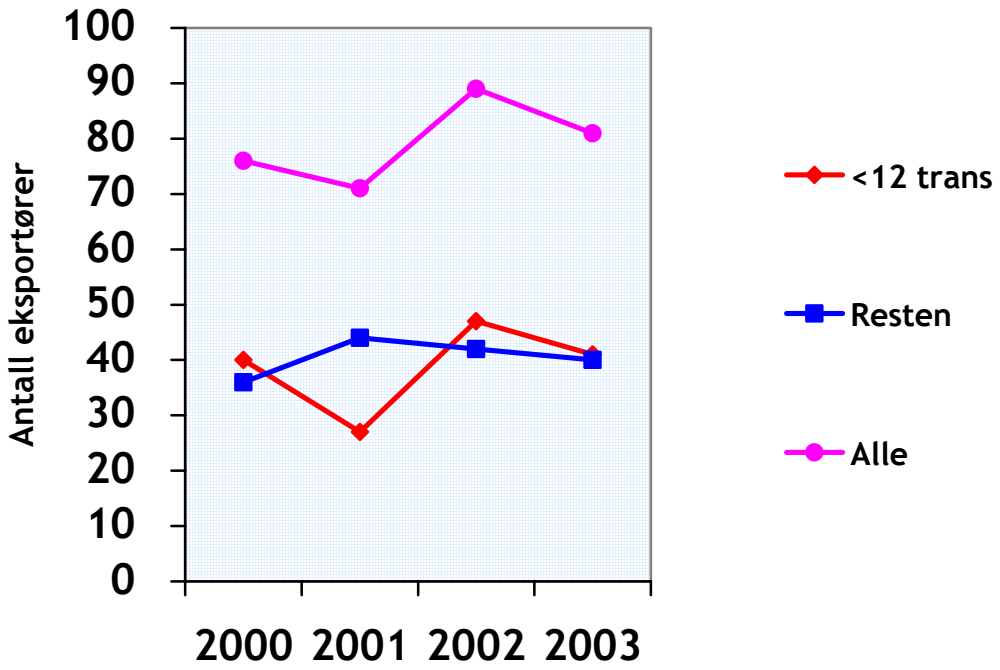

Kommentar:

- Antall eksportører varierte fra 71 til 89 over perioden.
- Omtrent 50% av eksportørene hadde 12 eller færre transaksjoner.

Datatabell:

	2000	**2001**	**2002**	**2003**
<12 trans	40 (52.6%)	27 (39.0%)	47 (52.8%)	41 (50.6%)
Resten	36 (47.4%)	44 (62.0%)	42 (47.2%)	40 (49.4%)
Alle	76	71	89	81

De 5, 15 og 25 største eksportørene målt etter eksportvolum.

Her ser vi hvordan eksportvolumet fordeler seg på eksportørene av fersk laksefilet kategorisert etter de 5 største, 6-15 største, 16-25 største og resten målt i eksportvolum. Oversikten omfatter eksport av fersk laksefilet til alle markeder.

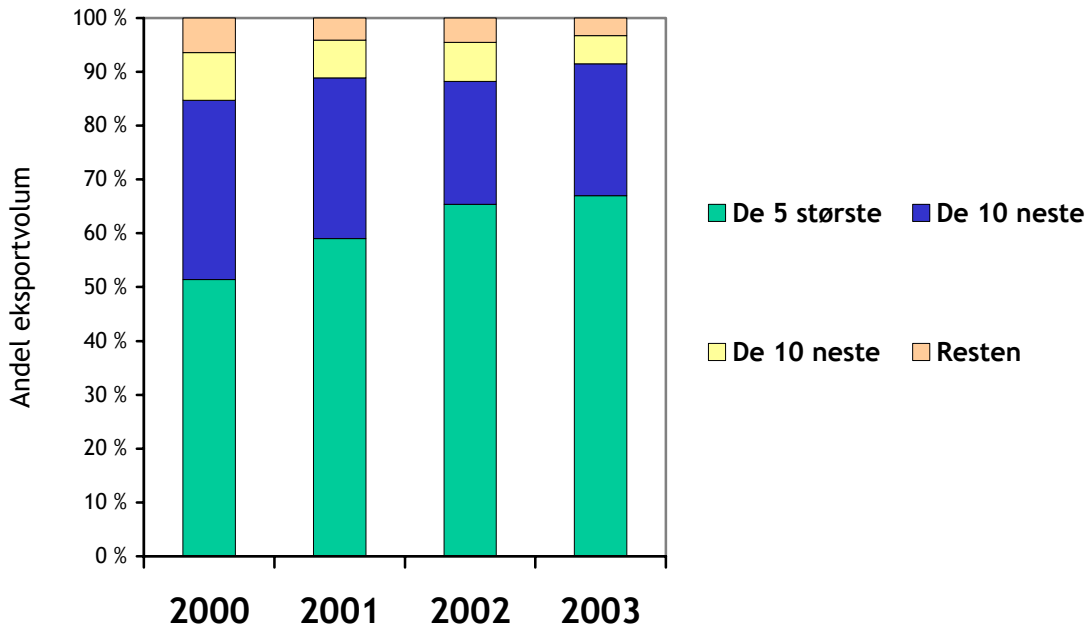

Kommentar:

- De 25 største hadde 96.7% av eksportvolumet i 2003, mot 93.6% i 2000.
- De 5 største hadde 67.0% av eksportvolumet i 2003, mot 51.4% i 2000.
- Eksportører med 12 eller færre transaksjoner utgjorde 1.0% av volumet i 2003, mot 3.6% av volumet i 2000.

Datatabell:

	2000	**2001**	**2002**	**2003**
De 5 største	51.4 %	59.0 %	65.4 %	67.0 %
De 10 neste	33.3 %	29.9 %	22.8 %	24.5 %
De 10 neste	8.9 %	7.0 %	7.3 %	5.2 %
Resten	6.4 %	4.1 %	4.5 %	3.3 %
(<12 trans	*3.6%*	*1.0%*	*1.9%*	*1.0%)*

De 5, 15 og 25 største eksportørene målt etter eksportverdi.

Her ser vi hvordan eksportverdien fordeler seg på eksportørene av fersk laksefilet kategorisert etter de 5 største, 6-15 største, 16-25 største og resten målt i eksportverdi. Oversikten omfatter eksport av fersk laksefilet til alle markeder.

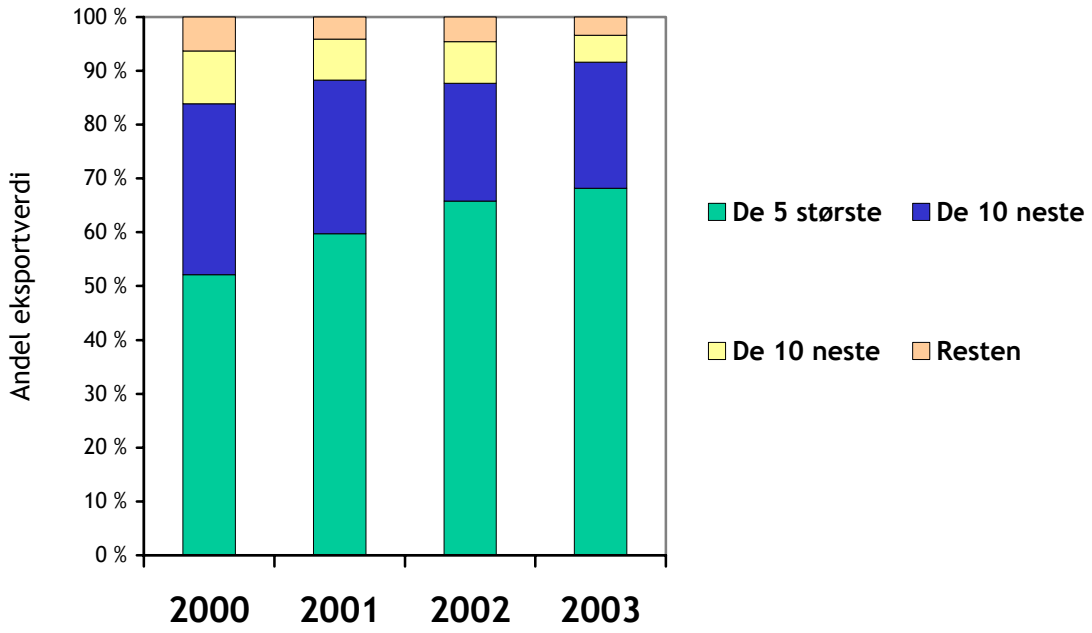

Kommentar:

- De 25 største hadde 96.6% av eksportverdien i 2003, mot 93.7% i 2000.
- De 5 største hadde 68.2% av eksportverdien i 2003, mot 52.1% i 2000.

Datatabell:

	2000	2001	2002	2003
De 5 største	52.1 %	59.7 %	65.8 %	68.2 %
De 10 neste	31.8 %	28.6 %	21.9 %	23.4 %
De 10 neste	9.8 %	7.6 %	7.7 %	5.0 %
Resten	6.3 %	4.1 %	4.6 %	3.4 %

Produksjonsfylke.

Rogaland.

Her ser vi en oversikt over eksportvolum og eksportpris av fersk laksefilet fra Rogaland. Statistikken vises per måned fra 2000 til 2003. Bare den eksporten med registrert produksjonsfylke er tatt med.

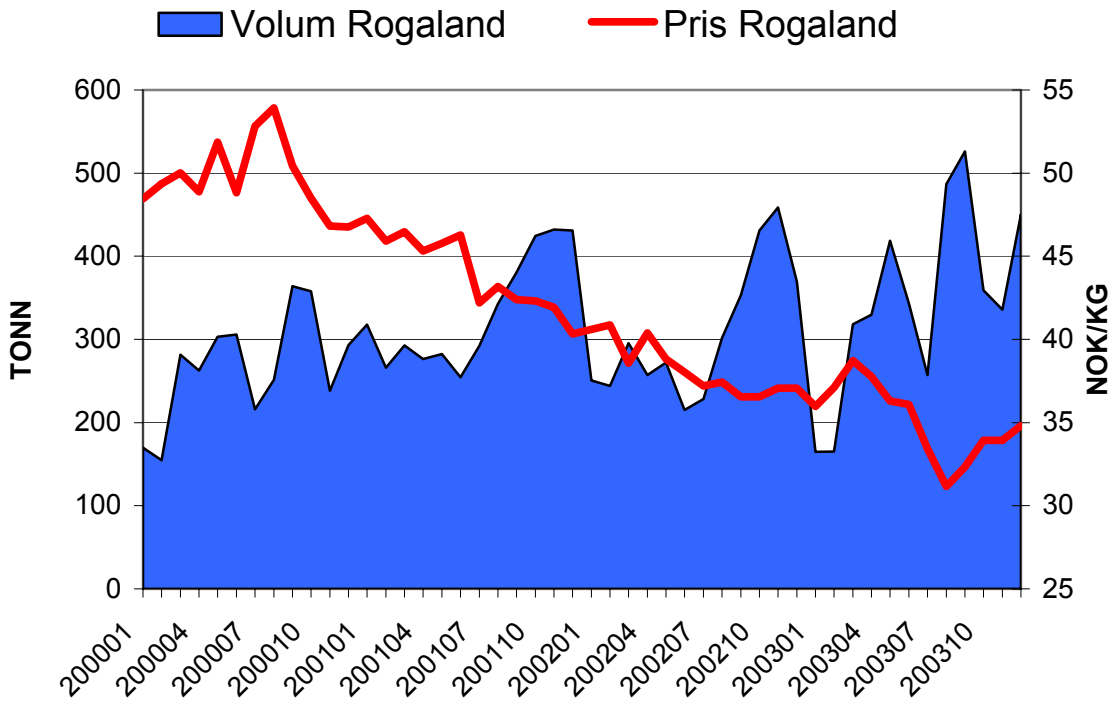

Kommentar:

- Eksporten fra Rogaland økte fra 3198 tonn i 2000 til 4155 tonn i 2003.

Datatabell:

	2000	**2001**	**2002**	**2003**
Volum (totalt)	15 281	14 032	17 142	21 232
Volum (uregistrert)	3459	2074	2847	3011
Rogaland	3198	3994	3677	4155
Hordaland	3592	4626	6408	6796
Møre og Romsdal	1987	1332	1157	1155
Nord-Trøndelag	1344	902	1314	1698

(alle tall i tonn)

Her ser vi en oversikt over eksportvolum og antall eksportører av fersk laksefilet fra Rogaland. Statistikken vises per måned fra 2000 til 2003. Bare den eksporten med registrert produksjonsfylke er tatt med.

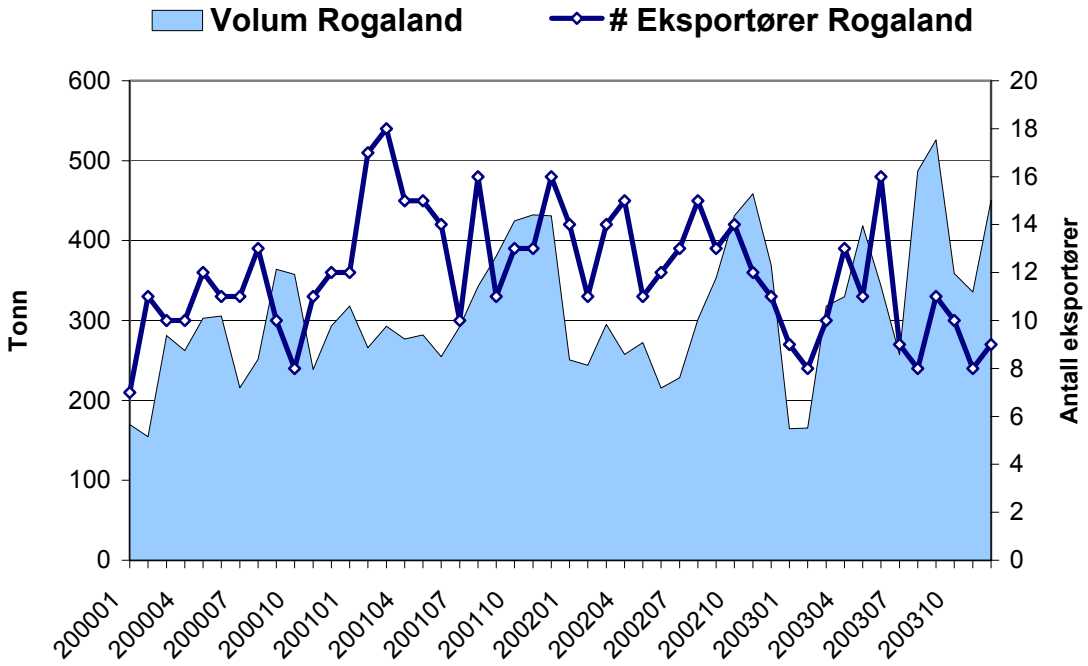

Kommentar:

- Vi ser en økende aktivitet i antall eksportører fra 2000 til 2003.

Datatabell:

	2000	**2001**	**2002**	**2003**
Totalt	76	71	89	81
Rogaland	22	35	32	32
Hordaland	31	32	32	36
Møre og Romsdal	25	26	30	27
Nord-Trøndelag	10	6	7	5
(antall eksportører)				

Hordaland.

Her ser vi en oversikt over eksportvolum og eksportpris av fersk laksefilet fra Hordaland. Statistikken vises per måned fra 2000 til 2003. Bare den eksporten med registrert produksjonsfylke er tatt med.

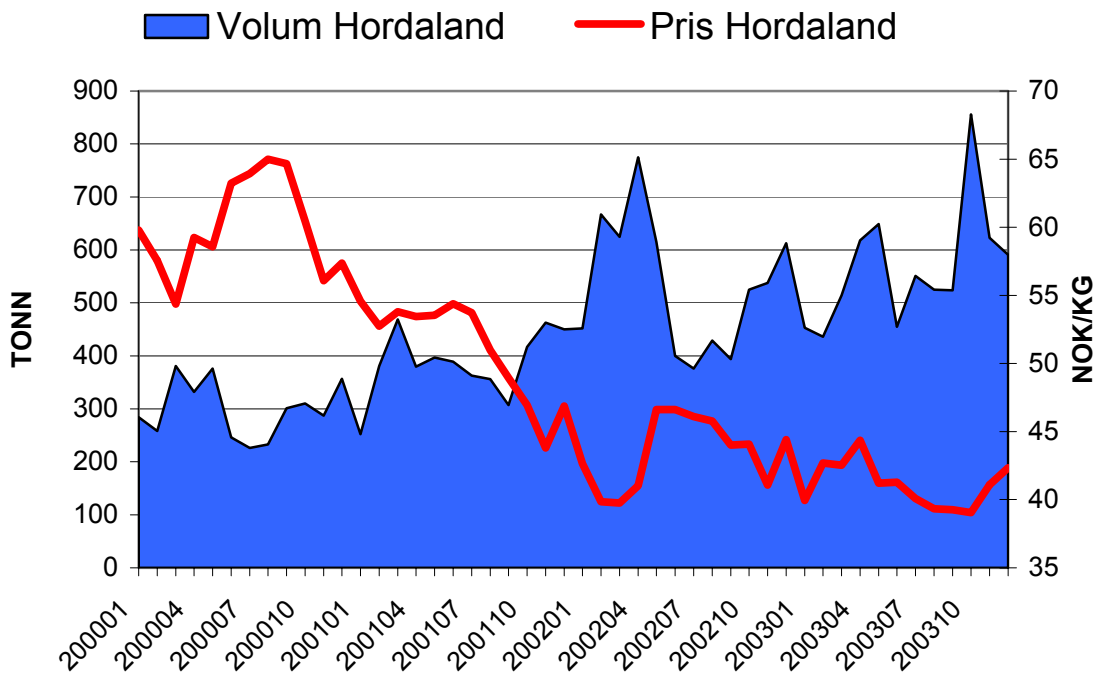

Kommentar:

- Eksporten fra Hordaland nær doblet seg fra 3592 tonn i 2000 til 6796 tonn i 2003.

Datatabell:

	2000	**2001**	**2002**	**2003**
Volum (totalt)	15 281	14 032	17 142	21 232
Volum (uregistrert)	3459	2074	2847	3011
Rogaland	3198	3994	3677	4155
Hordaland	3592	4626	6408	6796
Møre og Romsdal	1987	1332	1157	1155
Nord-Trøndelag	1344	902	1314	1698

(alle tall i tonn)

Her ser vi en oversikt over eksportvolum og antall eksportører av fersk laksefilet fra Hordaland. Statistikken vises per måned fra 2000 til 2003. Bare den eksporten med registrert produksjonsfylke er tatt med.

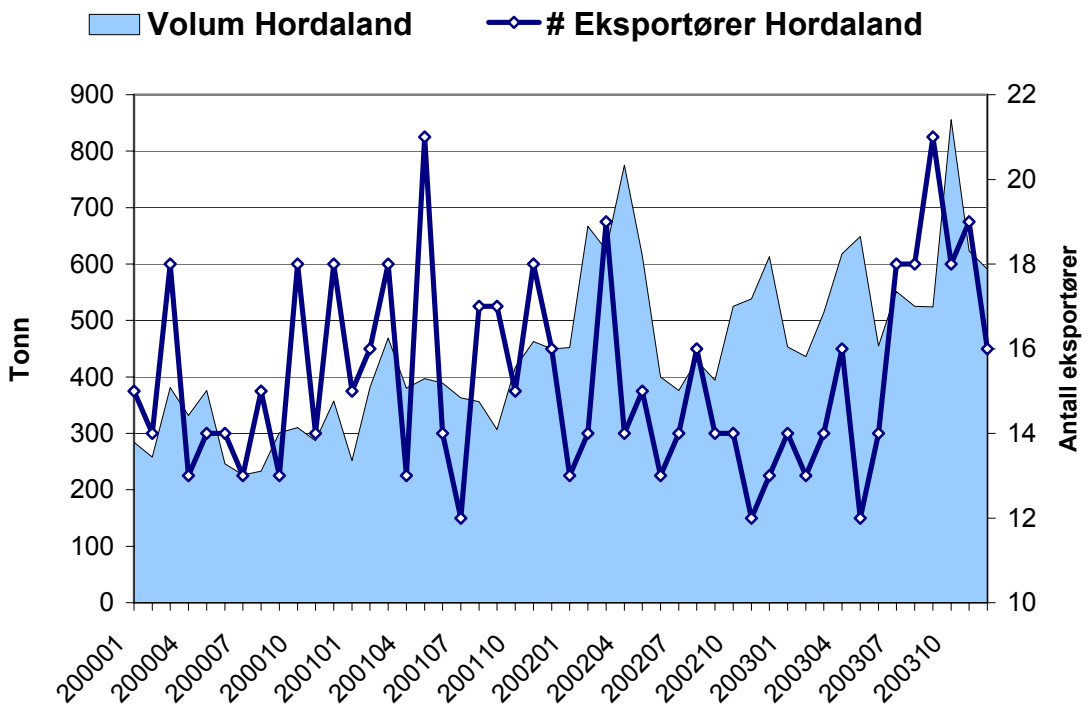

Kommentar:

- Vi ser en økende aktivitet i antall eksportører fra 2000 til 2003.

Datatabell:

	2000	**2001**	**2002**	**2003**
Totalt	76	71	89	81
Rogaland	22	35	32	32
Hordaland	31	32	32	36
Møre og Romsdal	25	26	30	27
Nord-Trøndelag	10	6	7	5

(antall eksportører)

Møre og Romsdal.

Her ser vi en oversikt over eksportvolum og eksportpris av fersk laksefilet fra møre og romsdal. Statistikken vises per måned fra 2000 til 2003. Bare den eksporten med registrert produksjonsfylke er tatt med.

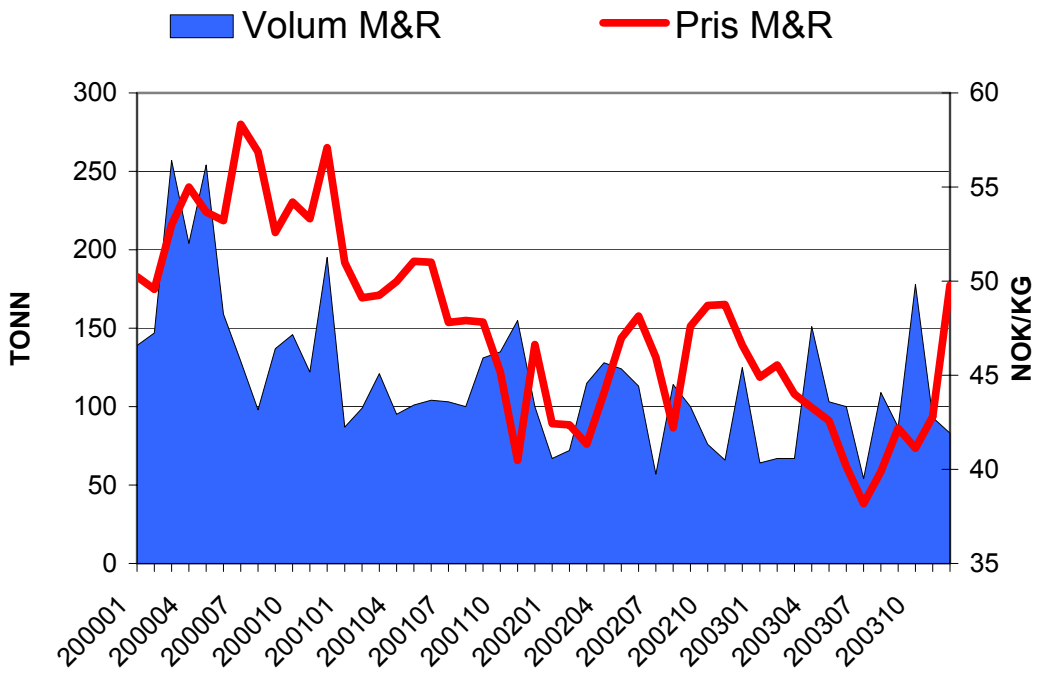

Kommentar:

- Eksporten fra møre og romsdal ble redusert fra 1987 tonn i 2000 til 1155 tonn i 2003.

Datatabell:

	2000	**2001**	**2002**	**2003**
Volum (totalt)	15 281	14 032	17 142	21 232
Volum (uregistrert)	3459	2074	2847	3011
Rogaland	3198	3994	3677	4155
Hordaland	3592	4626	6408	6796
Møre og Romsdal	1987	1332	1157	1155
Nord-Trøndelag	1344	902	1314	1698

(alle tall i tonn)

Her ser vi en oversikt over eksportvolum og antall eksportører av fersk laksefilet fra møre og romsdal. Statistikken vises per måned fra 2000 til 2003. Bare den eksporten med registrert produksjonsfylke er tatt med.

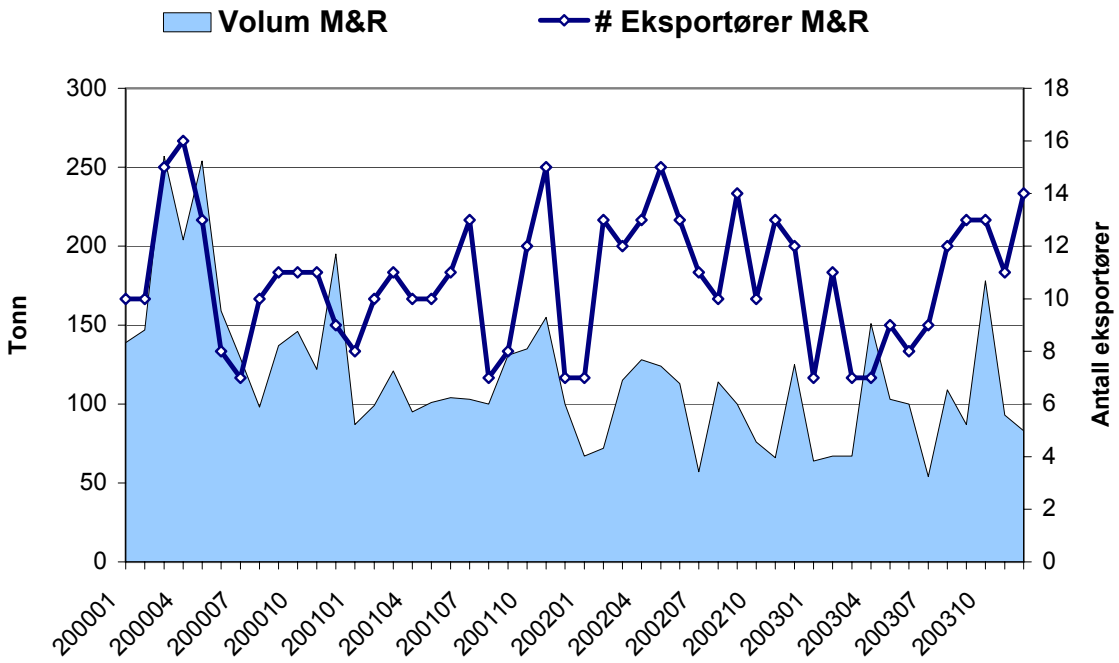

Kommentar:

- Antall eksportører var relativt stabilt over perioden.

Datatabell:

	2000	**2001**	**2002**	**2003**
Totalt	76	71	89	81
Rogaland	22	35	32	32
Hordaland	31	32	32	36
Møre og Romsdal	25	26	30	27
Nord-Trøndelag	10	6	7	5
(antall eksportører)				

Nord-Trøndelag.

Her ser vi en oversikt over eksportvolum og eksportpris av fersk laksefilet fra Nord-Trøndelag. Statistikken vises per måned fra 2000 til 2003. Bare den eksporten med registrert produksjonsfylke er tatt med.

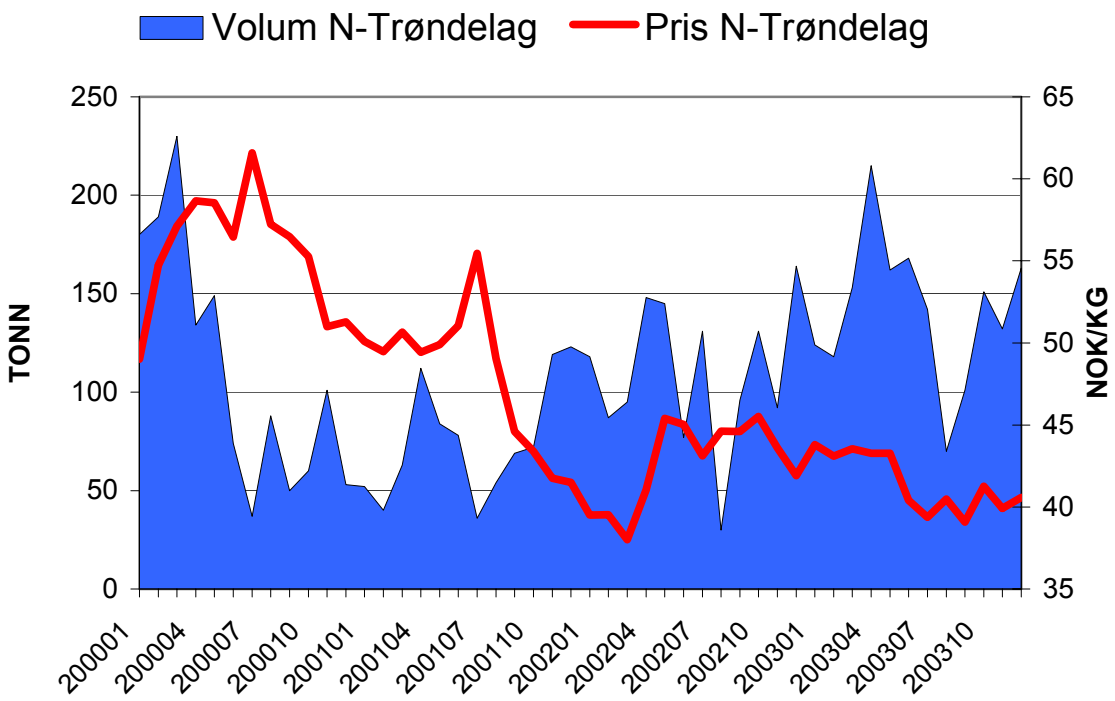

Kommentar:

- Eksporten fra Nord-Trøndelag økte fra 1344 tonn i 2000 til 1698 tonn i 2003.

Datatabell:

	2000	**2001**	**2002**	**2003**
Volum (totalt)	15 281	14 032	17 142	21 232
Volum (uregistrert)	3459	2074	2847	3011
Rogaland	3198	3994	3677	4155
Hordaland	3592	4626	6408	6796
Møre og Romsdal	1987	1332	1157	1155
Nord-Trøndelag	1344	902	1314	1698

(alle tall i tonn)

Her ser vi en oversikt over eksportvolum og antall eksportører av fersk laksefilet fra Nord-Trøndelag. Statistikken vises per måned fra 2000 til 2003. Bare den eksporten med registrert produksjonsfylke er tatt med.

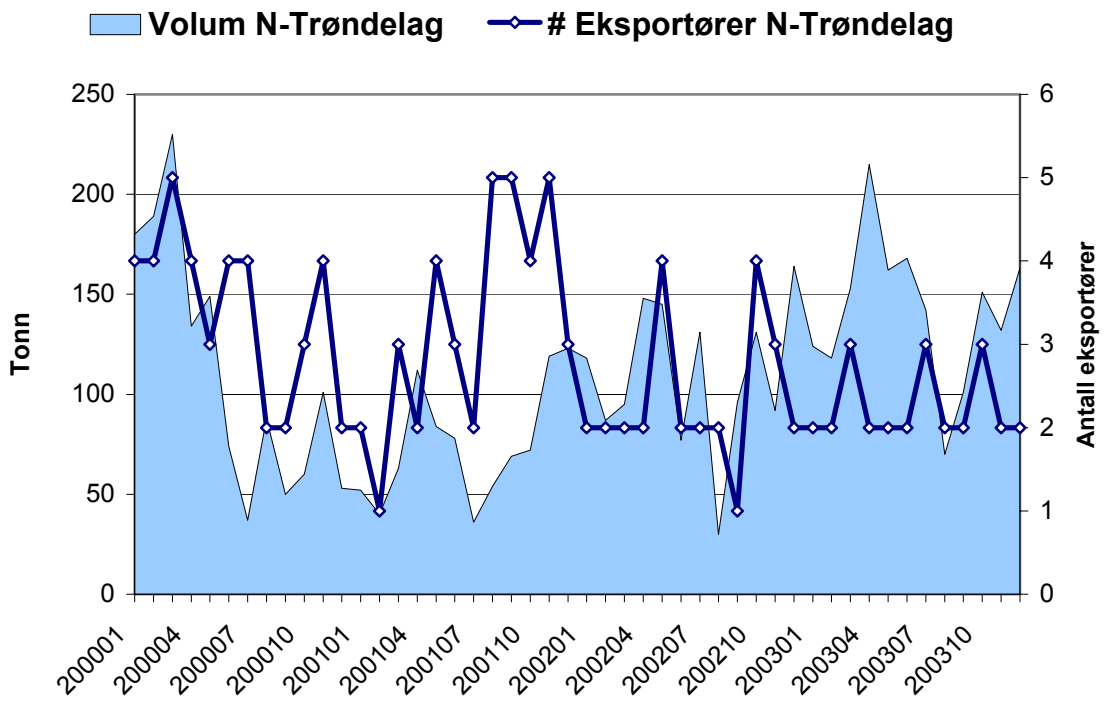

Kommentar:

- Antall eksportører ble halvert over perioden.

Datatabell:

	2000	**2001**	**2002**	**2003**
Totalt	76	71	89	81
Rogaland	22	35	32	32
Hordaland	31	32	32	36
Møre og Romsdal	25	26	30	27
Nord-Trøndelag (antall eksportører)	10	6	7	5

Eksportmarked.

Alle eksportører.

Her ser vi en oversikt over andel eksportert volum av fersk laksefilet per år fordelt på markedene Frankrike (FR), Tyskland (DE), USA (US), Sverige (SE), Nederland (NL), Sveits (CH) og Japan (JP).

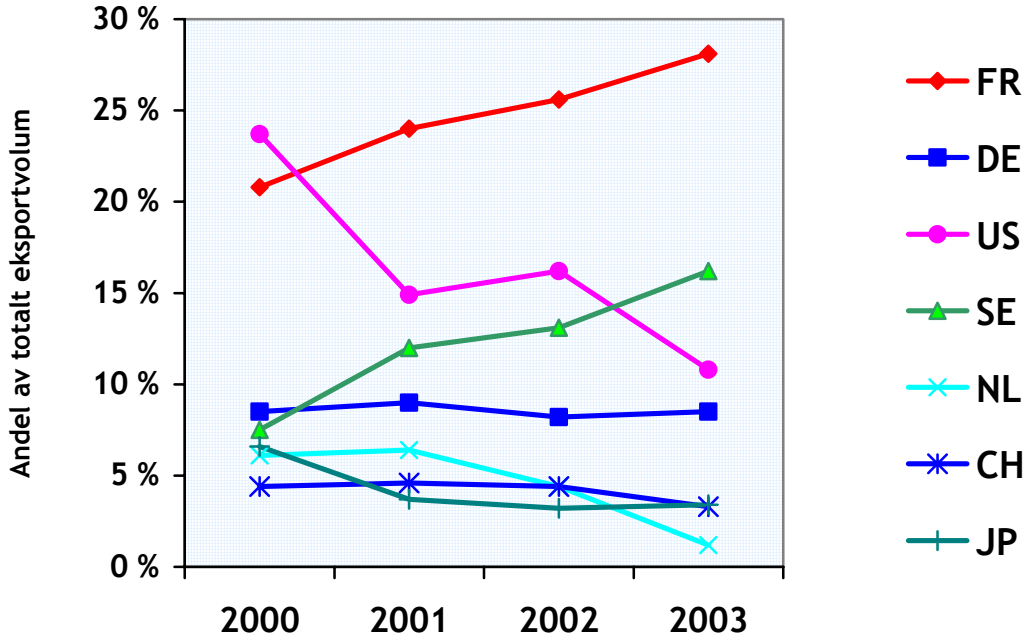

Kommentar:

- Frankrike økte sine relative andeler av det totale volumet over perioden.
- USA tapte relative andeler av det totale volumet over perioden.

Datatabell:

	2000	**2001**	**2002**	**2003**
Volum (tonn)	15 281	14 032	17 142	21 232
FR	20.8 %	24.0 %	25.6 %	28.1 %
DE	8.5 %	9.0 %	8.2 %	8.5 %
US	23.7 %	14.9 %	16.2 %	10.8 %
SE	7.5 %	12.0 %	13.1 %	16.2 %
NL	6.1 %	6.4 %	4.4 %	1.2 %
CH	4.4 %	4.6 %	4.4 %	3.3 %
JP	6.6 %	3.7 %	3.2 %	3.4 %

Her ser vi en oversikt over eksportert volum (tonn) av fersk laksefilet per år fordelt på markedene Frankrike (FR), Tyskland (DE), USA (US), Sverige (SE), Nederland (NL), Sveits (CH) og Japan (JP).

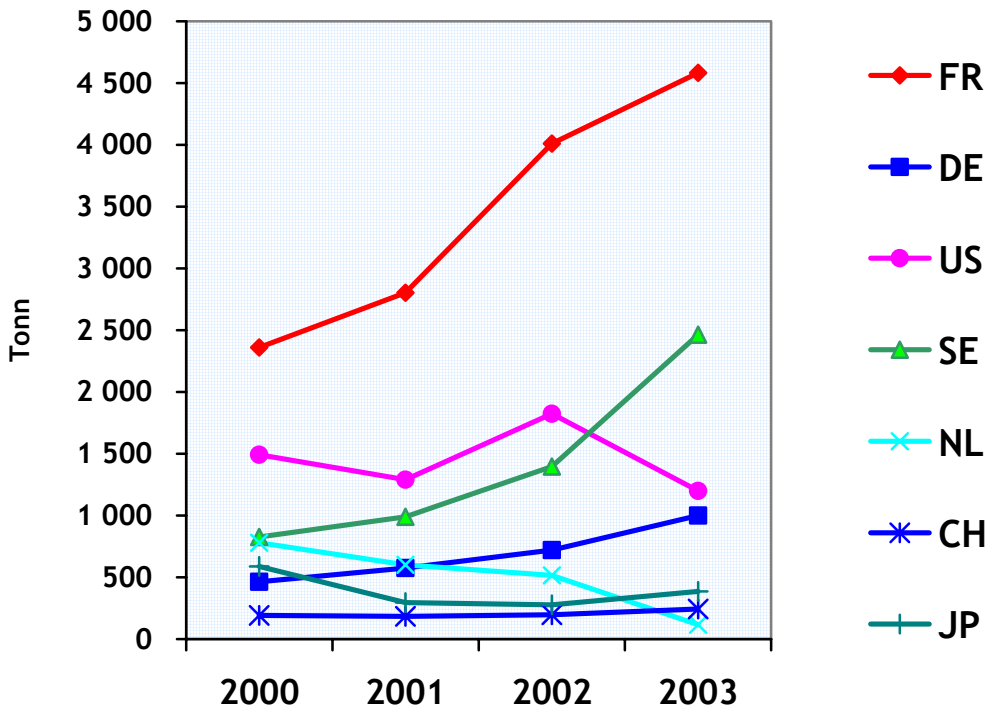

Kommentar:

- De 5 største økte eksporten av fersk laksefilet til Frankrike og Sverige kraftig over perioden.

Datatabell:

	2000	**2001**	**2002**	**2003**
Volum (tonn)	15 281	14 032	17 142	21 232
FR	2360	2804	4010	4583
DE	463	576	719	1000
US	1493	1289	1824	1200
SE	826	989	1397	2463
NL	781	600	516	116
CH	192	183	196	243
JP	588	295	276	387
(tall i tonn)				

De 5 største eksportørene.

Her ser vi en oversikt over andel eksportert volum av fersk laksefilet per år fordelt på markedene Frankrike (FR), Tyskland (DE), USA (US), Sverige (SE), Nederland (NL), Sveits (CH) og Japan (JP). De 5 største eksportørene er målt etter eksportverdi.

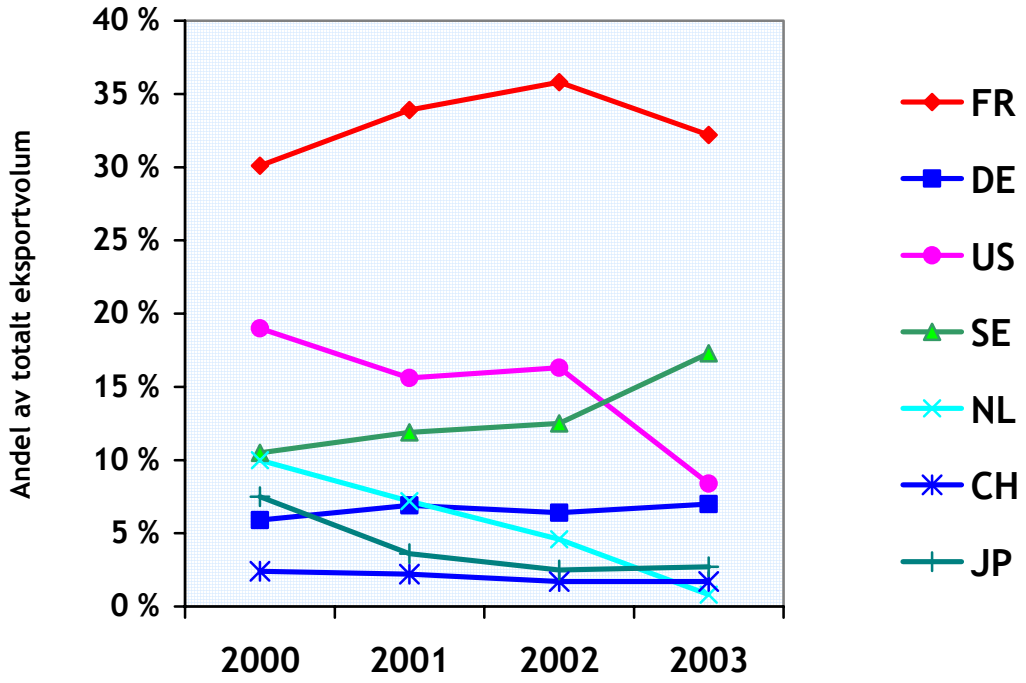

Kommentar:

- Den relative andelen til Sverige økte, mens den til USA ble redusert over perioden.

Datatabell:

	2000	**2001**	**2002**	**2003**
Volum alle (tonn)	15 281	14 032	17 142	21 232
De 5 største (tonn)	7 852	8 282	11 216	14 229
FR	30.1 %	33.9 %	35.8 %	32.2 %
DE	5.9 %	6.9 %	6.4 %	7.0 %
US	19.0 %	15.6 %	16.3 %	8.4 %
SE	10.5 %	11.9 %	12.5 %	17.3 %
NL	10.0 %	7.2 %	4.6 %	0.8 %
CH	2.4 %	2.2 %	1.7 %	1.7 %
JP	7.5 %	3.6 %	2.5 %	2.7 %

Her ser vi en oversikt over eksportert volum (i tonn) av fersk laksefilet per år fordelt på markedene Frankrike (FR), Tyskland (DE), USA (US), Sverige (SE), Nederland (NL), Sveits (CH) og Japan (JP).

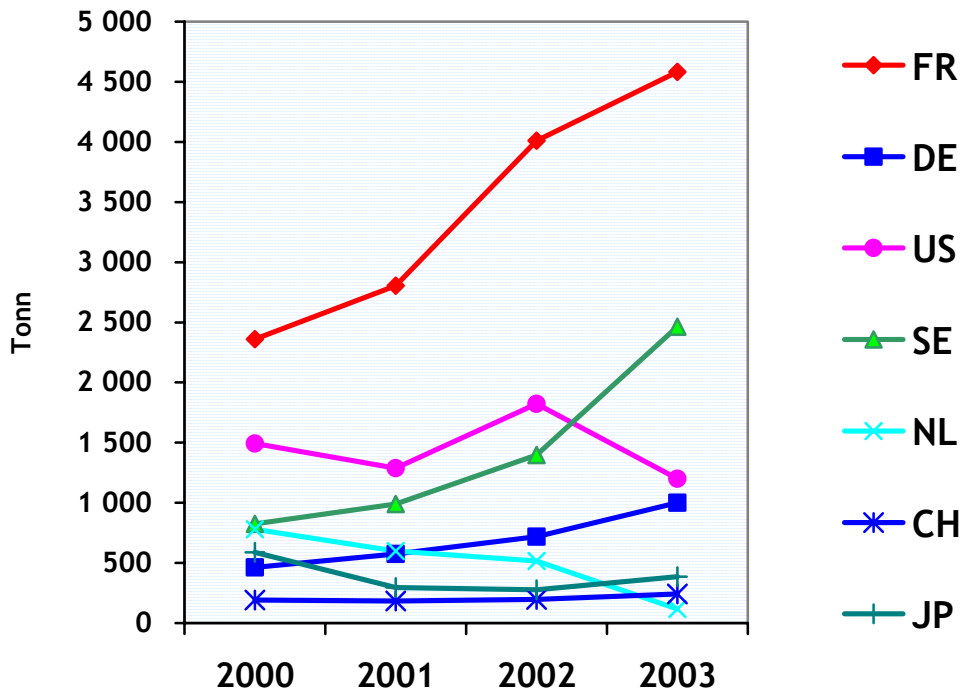

Kommentar:

- De 5 største økte eksporten av fersk laksefilet til Frankrike og Sverige kraftig over perioden.

Datatabell:

	2000	**2001**	**2002**	**2003**
Volum alle (tonn)	15 281	14 032	17 142	21 232
De 5 største (tonn)	7 852	8 282	11 216	14 229
FR	2360	2804	4010	4583
DE	463	576	719	1000
US	1493	1289	1824	1200
SE	826	989	1397	2463
NL	781	600	516	116
CH	192	183	196	243
JP	588	295	276	387

(tall i tonn)

De minste eksportørene.

Her ser vi en oversikt over andel eksportert volum av fersk laksefilet per år fordelt på markedene Frankrike (FR), Tyskland (DE), USA (US), Sverige (SE), Nederland (NL), Sveits (CH) og Japan (JP). Oversikten omfatter eksporten fra alle eksportører av fersk laksefilet med unntak av de 15 største.

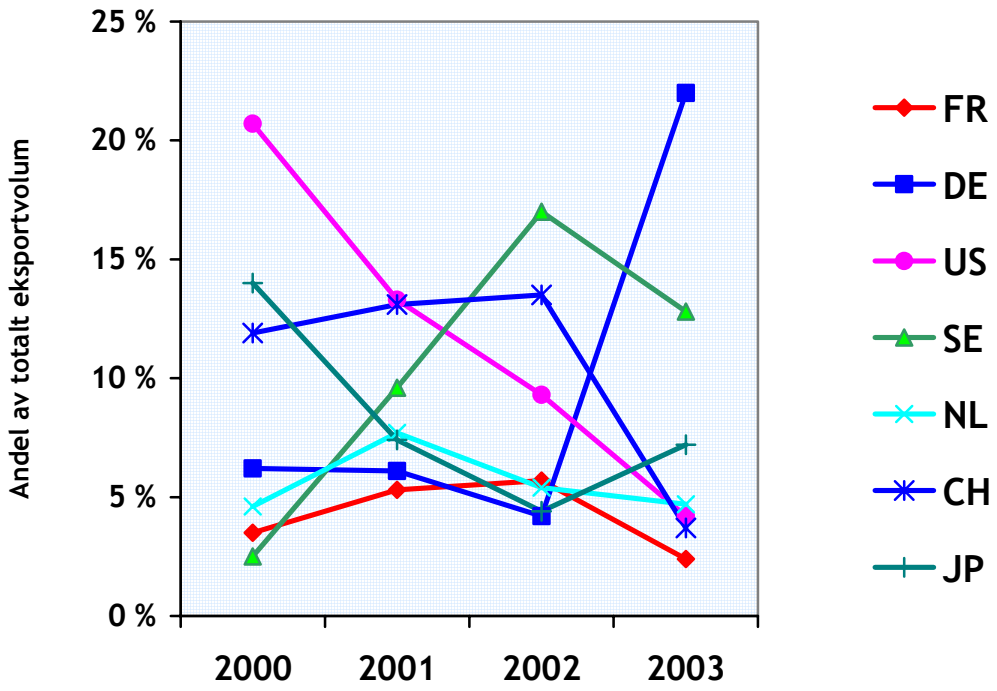

Kommentar:

- Den relative andelen til USA minket, mens den til Sverige økte over perioden.

Datatabell:

	2000	**2001**	**2002**	**2003**
Volum alle (tonn)	15 281	14 032	17 142	21 232
De minste (tonn)	2 343	1 551	2 023	1 801
FR	3.5 %	5.3 %	5.7 %	2.4 %
DE	6.2 %	6.1 %	4.2 %	22.0 %
US	20.7 %	13.3 %	9.3 %	4.2 %
SE	2.5 %	9.6 %	17.0 %	12.8 %
NL	4.6 %	7.7 %	5.4 %	4.7 %
CH	11.9 %	13.1 %	13.5 %	3.7 %
JP	14.0 %	7.4 %	4.4 %	7.2 %

Her ser vi en oversikt over eksportert volum (i tonn) av fersk laksefilet per år fordelt på markedene Frankrike (FR), Tyskland (DE), USA (US), Sverige (SE), Nederland (NL), Sveits (CH) og Japan (JP). Oversikten omfatter eksporten fra alle eksportører av fersk laksefilet med unntak av de 15 største.

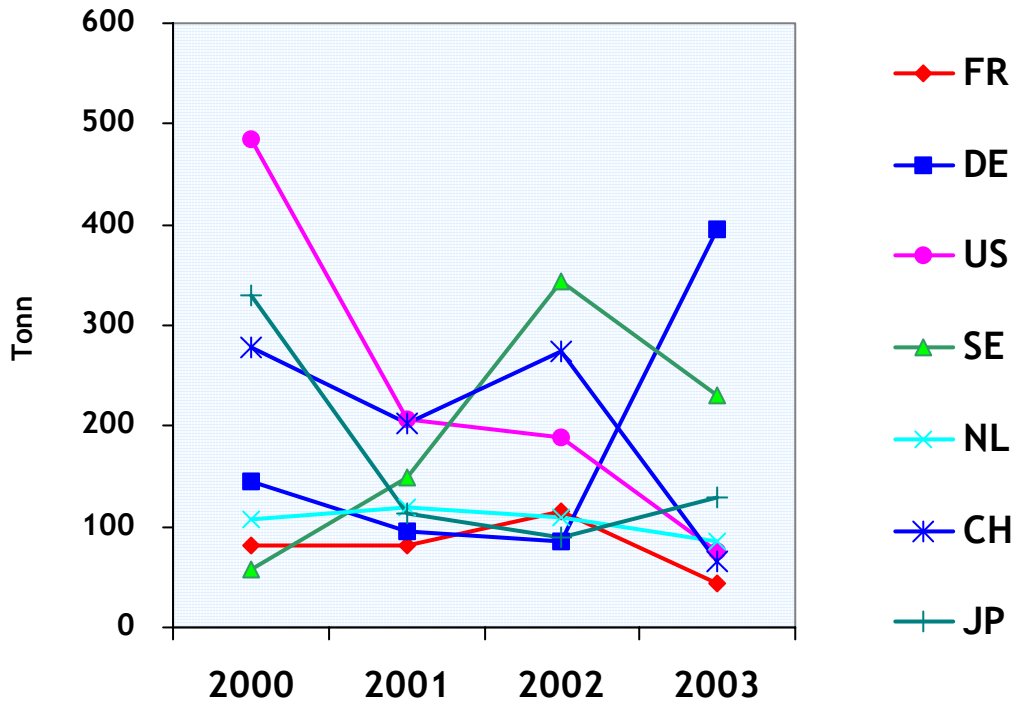

Kommentar:

- Eksporten til USA ble redusert fra 485 tonn i 2000 til bare 75 tonn i 2003 for denne gruppen eksportører.

Datatabell:

	2000	**2001**	**2002**	**2003**
Volum alle (tonn)	15 281	14 032	17 142	21 232
De minste (tonn)	2 343	1 551	2 023	1 801
FR	82	82	116	43
DE	145	95	86	396
US	485	206	189	75
SE	58	149	344	230
NL	108	119	109	85
CH	278	203	274	66
JP	329	114	90	129

(tall i tonn)

Eksport av fersk laksefilet i 2003.

Figuren viser volum av eksport fordelt på de 10 største markedene for 3 grupper av eksportører. De 5 største (store), de 10 neste (mellomstore) og resten (små) eksportørene målt etter eksportverdi.

De 5 største

Eksport til 27 land fordelt på 6830 transaksjoner.

Land	Volum (tonn)	%
FR	4 583	32.2 %
SE	2 463	17.3 %
IT	1 530	10.8 %
US	1 200	8.4 %
DE	1 000	7.0 %
PL	818	5.7 %
DK	738	5.2 %
JP	387	2.7 %
GB	268	1.9 %
CH	243	1.7 %
Sum	***14 229***	***100 %***

De 10 neste

Eksport til 28 land fordelt på 3376 transaksjoner.

Land	Volum (tonn)	%
FR	1 341	25.8 %
US	1 020	19.6 %
SE	745	14.3 %
DE	415	8.0 %
CH	382	7.3 %
BE	339	6.5 %
DK	280	5.4 %
GB	235	4.5 %
JP	203	3.9 %
IT	84	1.6 %
Sum	***5 202***	***100 %***

Resten

Eksport til 42 land fordelt på 1249 transaksjoner.

Land	Volum (tonn)	%
DE	396	22.0 %
DK	253	14.0 %
SE	230	12.8 %
GB	138	7.7 %
JP	129	7.2 %
ES	104	5.8 %
NL	85	4.7 %
US	75	4.2 %
CH	66	3.7 %
PL	65	3.6 %
Sum	***1 801***	***100 %***

Kommentar:

- Frankrike var ikke blant 10 på topp hos de aller minste eksportørene av fersk laksefilet.

Her ser vi en oversikt over eksportert volum og eksportpris av fersk laksefilet til Frankrike, Tyskland, Sverige og USA i 2003.

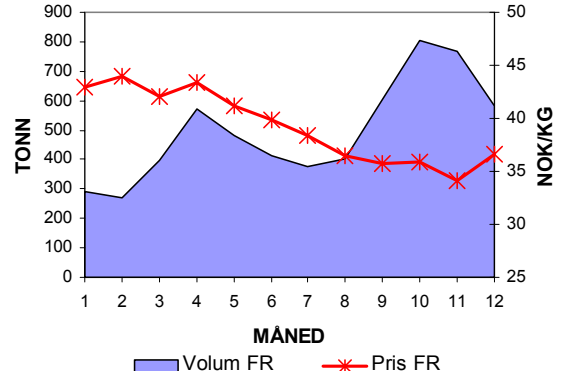

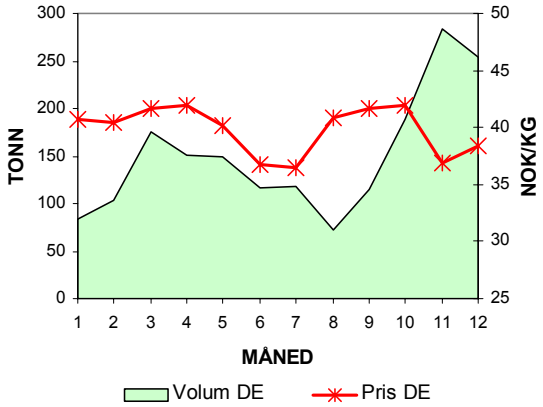

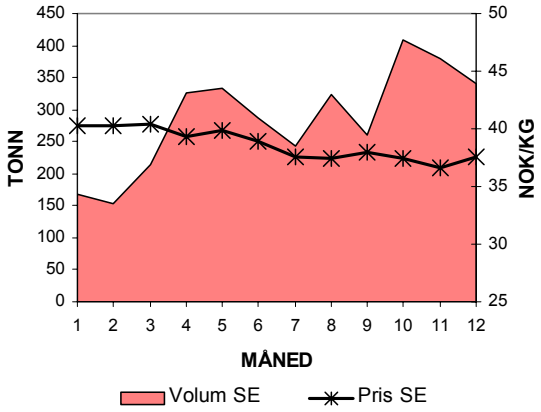

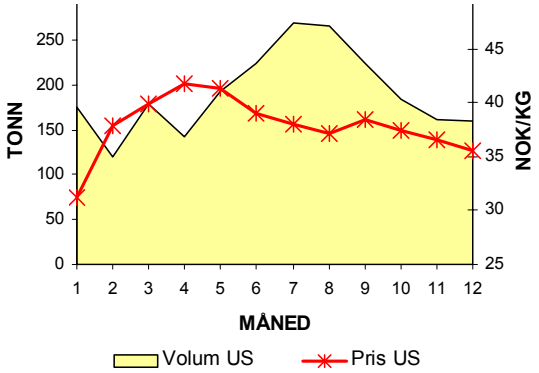

Kommentar:

- I Frankrike, Tyskland og Sverige ser vi en topp rett før jul, mens dette ikke er tilfellet i USA.

Utviklingen til de 5 største eksportørene.

Fra 2000 til 2003.

Figuren viser utviklingen til de 5 største eksportørene av fersk laksefilet fra 2000 til 2003 rangert etter eksportverdi.

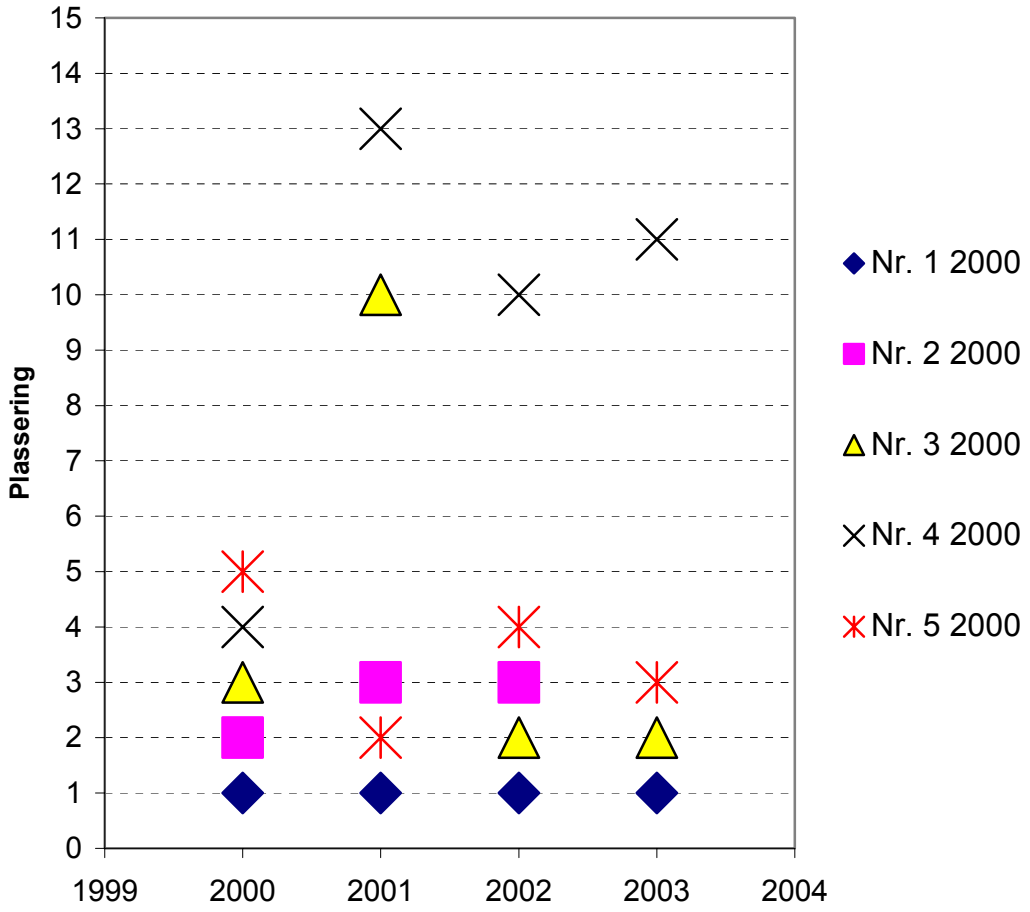

Kommentar:

- 2 av de 5 største i 2000 har vært blant de 5 største over hele perioden.
- Eksportør nr. 2 i 2000 eksporterte ikke fersk laksefilet i 2003.

Fra 2003 til 2000.

Figuren viser utviklingen til de 5 største eksportørene av fersk laksefilet fra 2003 og tilbake til 2000 rangert etter eksportverdi.

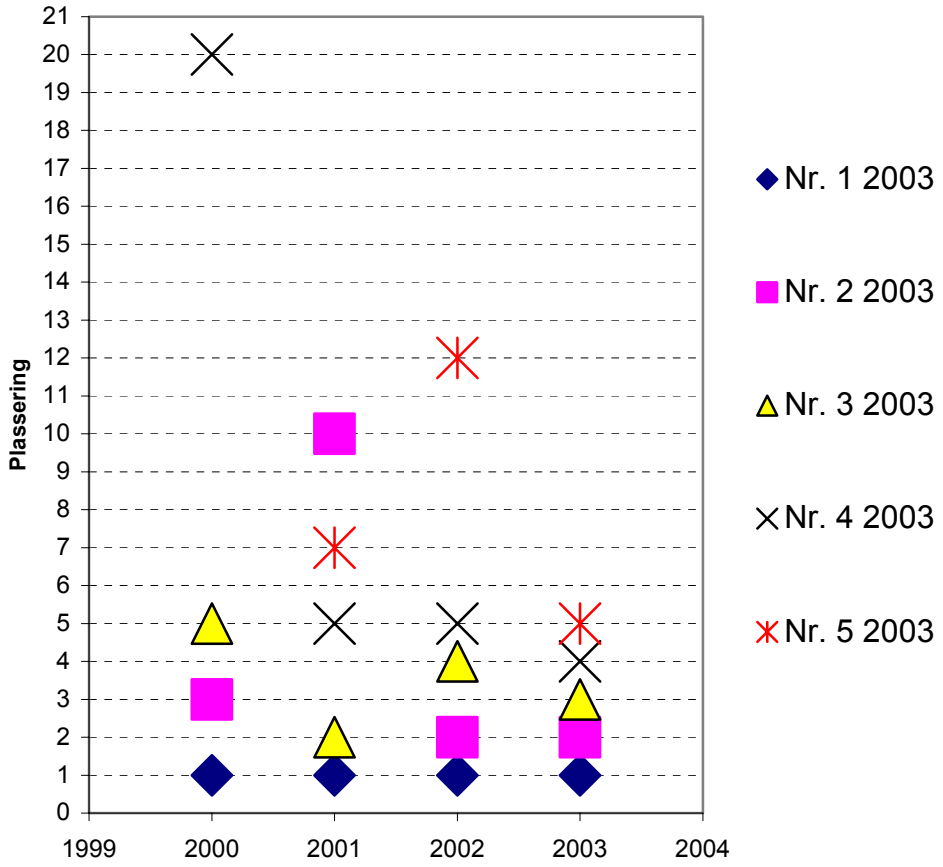

Kommentar:

- 2 av de 5 største i 2003 har vært blant de 5 største over hele perioden.
- Eksportør nr. 5 i 2003 var inaktiv som eksportør i 2000.

Volum og pris.

De 5 største eksportørene.

Figuren viser utviklingen av eksportvolum og eksportpris til de 5 største eksportørene (i eksportverdi) av fersk laksefilet i forhold til alle de andre eksportørene fra 2000 til 2003. Eksportprisen fremstilles som differansen mellom eksportpris for de 5 største mot eksportpris for alle de andre eksportørene (rød linje). En positiv differanse i eksportprisen (rød linje over heltrukket linje) indikerer at de 5 største eksportørene oppnår en høyere eksportpris sammenliknet med alle de andre eksportørene. Gjennomsnittet av prisdifferansen per år er også fremstilt (stiplet linje).

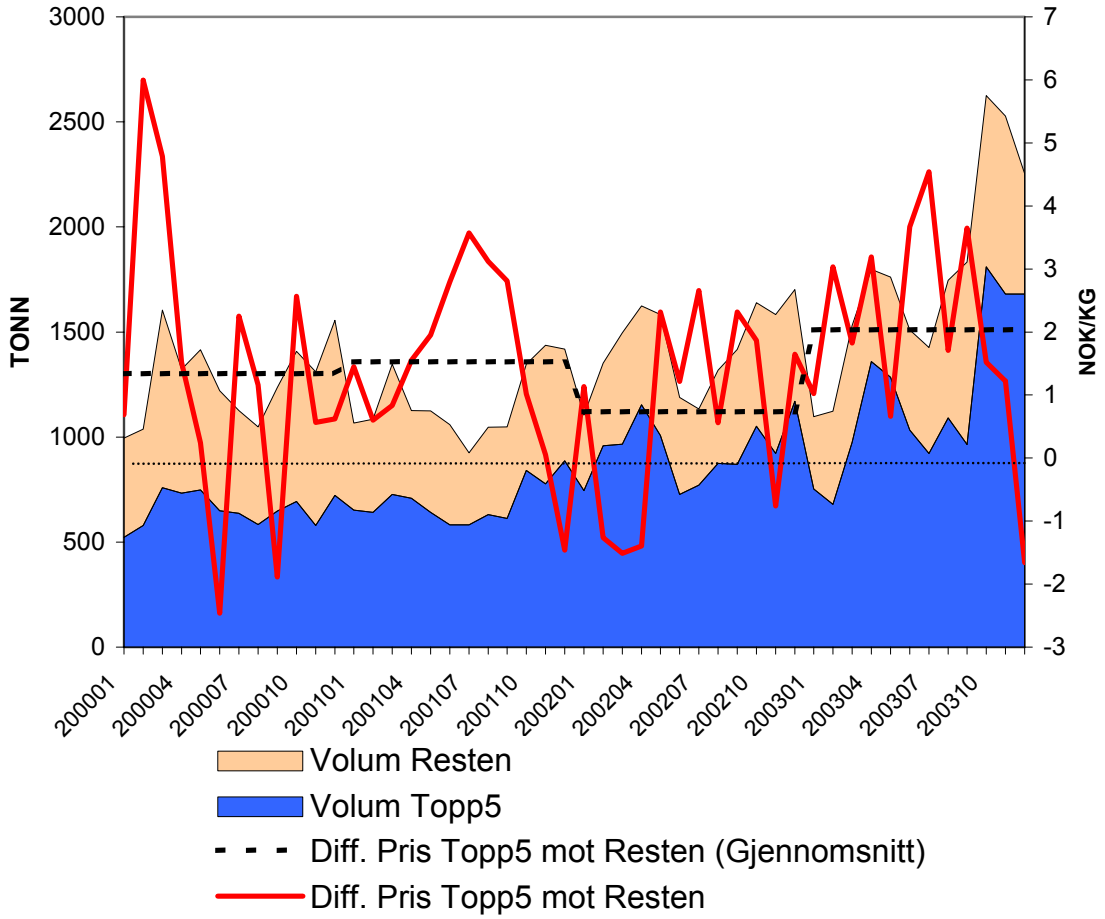

Kommentar:

- Snittprisen for de 5 største eksportørene var høyere sammenliknet med alle de andre eksportørene (den stiplete linjen ligger under 0.0 NOK/KG) over hele perioden.

De 6-15 største eksportørene.

Figuren viser utviklingen av eksportvolum og eksportpris til de 6-15 største eksportørene (i eksportverdi) av fersk laksefilet i forhold til alle de andre eksportørene fra 2000 til 2003. Eksportprisen fremstilles som differansen mellom eksportpris for de 6-15 største mot eksportpris for alle de andre eksportørene (rød linje). En positiv differanse (rød linje over heltrukket linje) i eksportprisen indikerer at de 6-15 største eksportørene oppnår en høyere eksportpris sammenliknet med alle de andre eksportørene. Gjennomsnittet av prisdifferansen per år er også fremstilt (stiplet linje).

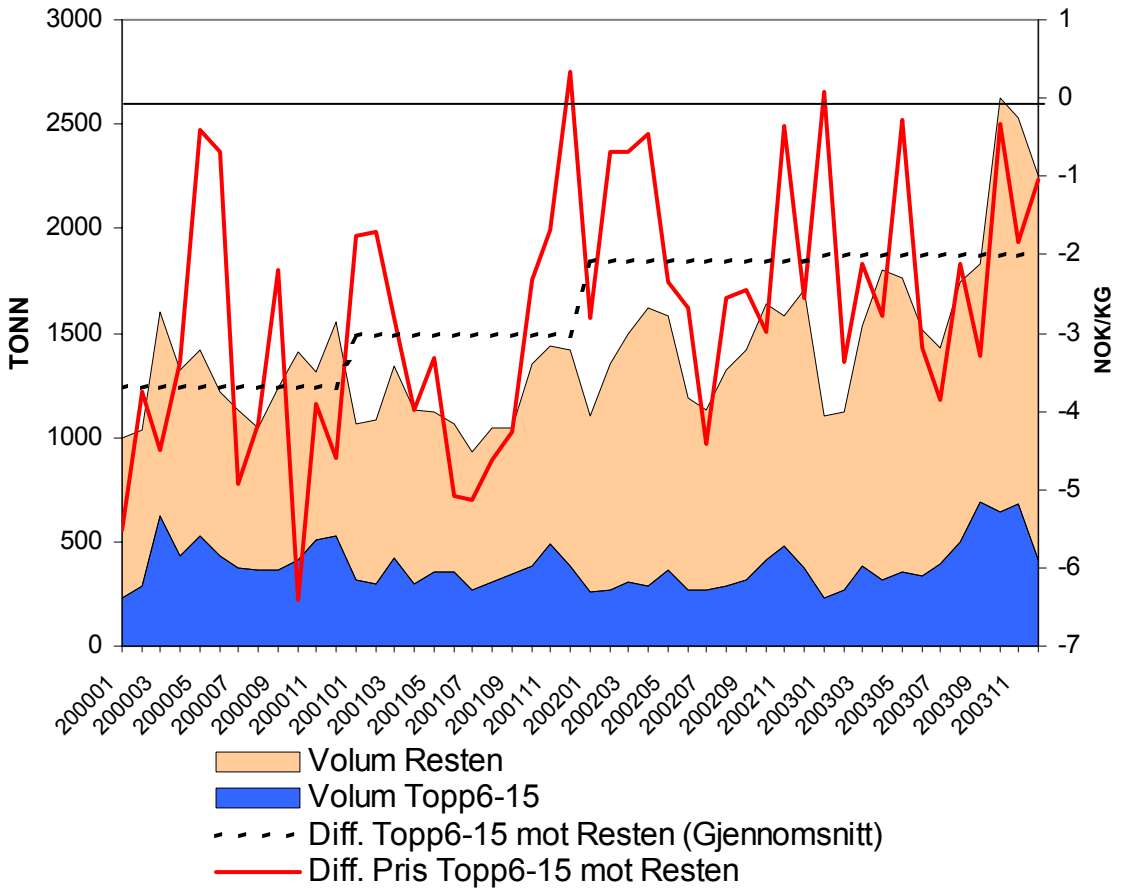

Kommentar:

- Snittprisen for de 6-15 største eksportørene var betydelig lavere enn for resten over hele perioden (den stiplete linjen ligger under 0.0 NOK/KG.)

De 15 største eksportørene mot de minste eksportørene.

Figuren viser utviklingen av eksportvolum og eksportpris til de 15 største eksportørene (i eksportverdi) av fersk laksefilet i forhold til alle de andre eksportørene fra 2000 til 2003. Eksportprisen fremstilles som differansen mellom eksportpris for de 15 største mot eksportpris for alle de andre eksportørene (rød linje). En positiv differanse i eksportprisen (rød linje over heltrukket linje) indikerer at de 15 største eksportørene oppnår en høyere eksportpris sammenliknet med alle de andre eksportørene. Gjennomsnittet av prisdifferansen per år er også fremstilt (stiplet linje).

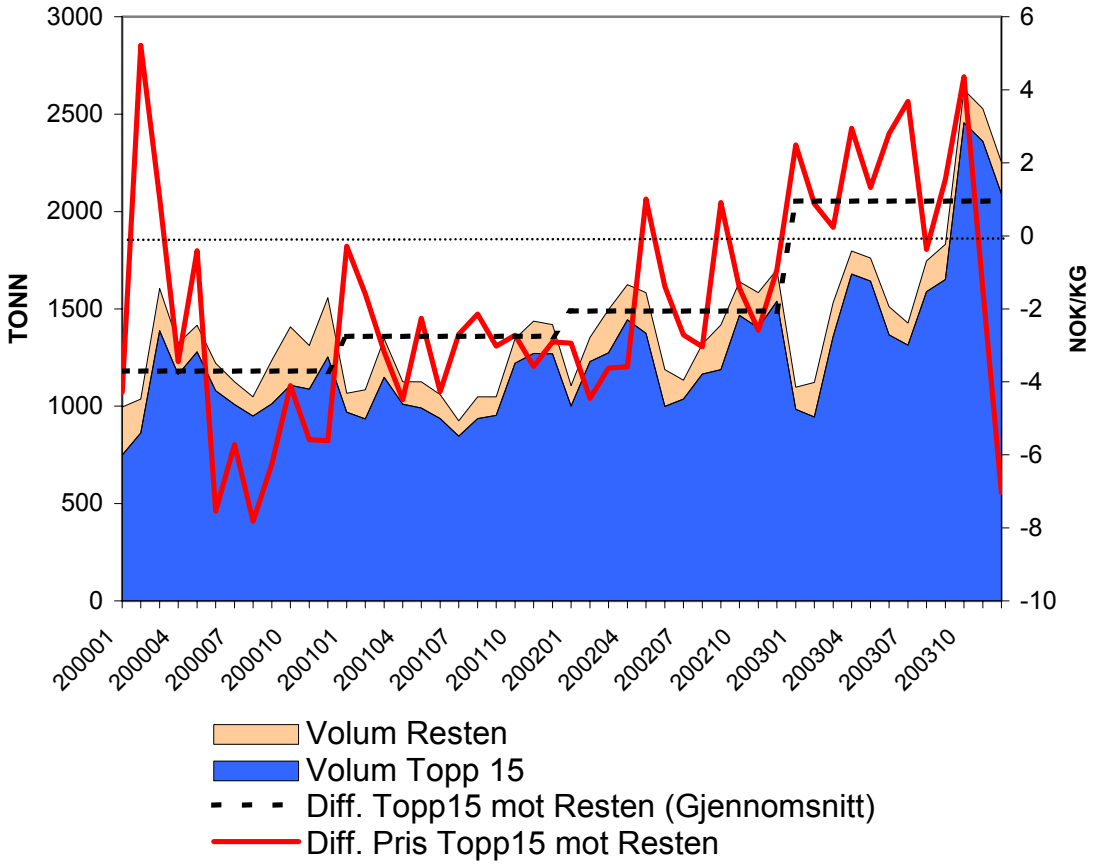

Kommentar:

- Merk hvor lite volum den minste eksportørgruppen utgjør. I 2003 bestod denne gruppen av 66 eksportører.
- I 2003 lå snittprisen for de 15 største over resten (den stiplete linjen ligger under 0.0 NOK/KG.)

Produktportefølje.

De 5 største.

Figuren viser andelen av eksportverdi for de 5 største eksportørene (i eksportverdi) per år fordelt på de viktigste produktgruppene.

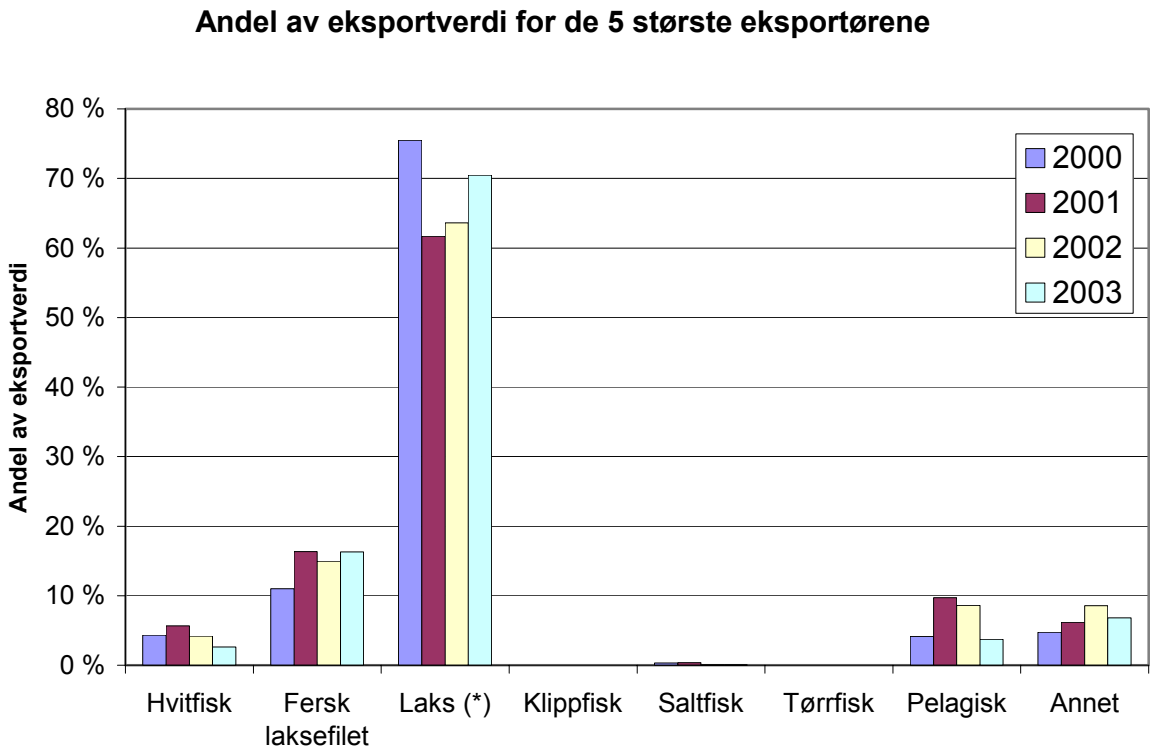

(* Eksklusiv fersk laksefilet)

Kommentar:

For de 5 største eksportørene på fersk laksefilet utgjorde verdien av eksporten av kun fersk laksefilet 16.3% av den totale eksportverdien i 2003. Laks (ekskl. fersk laksefilet) utgjorde 70.5% av den totale eksportverdien for disse 5 eksportørene i 2003. Den totale eksportverdien for de 5 største eksportørene var vel 3.1 milliarder kroner i 2003.

Datatabell:

	2000	**2001**	**2002**	**2003**
Hvitfisk	4.3%	5.7%	4.2%	2.6%
Fersk laksefilet	11.0%	16.3%	15.0%	16.3%
Laks (*)	75.5%	61.7%	63.6%	70.5%
Klippfisk	0.0%	0.0%	0.0%	0.0%
Saltfisk	0.3%	0.4%	0.1%	0.1%
Tørrfisk	0.0%	0.0%	0.0%	0.0%
Pelagisk	4.1%	9.7%	8.6%	3.7%
Annet	4.7%	6.2%	8.6%	6.8%
	100.0%	100.0%	100.0%	100.0%

(* Eksklusiv fersk laksefilet)

De 6-15 største.

Figuren viser andelen av eksportverdi for de 6-15 største eksportørene (i eksportverdi) per år fordelt på de viktigste produktgruppene.

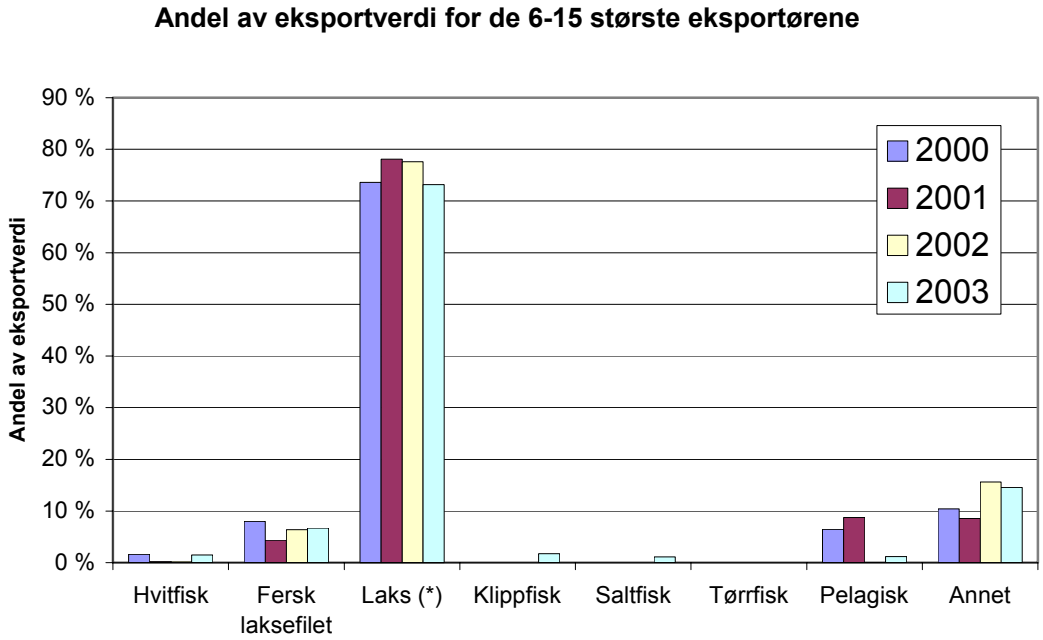

(* Eksklusiv fersk laksefilet)

Kommentar:

For de 6-15 største eksportørene på fersk laksefilet utgjorde verdien av eksporten av kun fersk laksefilet 6.7% av den totale eksportverdien i 2003. Laks (ekskl. fersk laksefilet) utgjorde 73.2% av den totale eksportverdien for disse 10 eksportørene i 2003. Den totale eksportverdien for de 10 eksportørene var vel 2.4 milliarder kroner i 2003.

Datatabell:

	2000	**2001**	**2002**	**2003**
Hvitfisk	1.6%	0.2%	0.3%	1.5%
Fersk laksefilet	8.0%	4.3%	6.4%	6.7%
Laks (*)	73.6%	78.1%	77.6%	73.2%
Klippfisk	0.0%	0.0%	0.0%	1.7%
Saltfisk	0.0%	0.0%	0.0%	1.1%
Tørrfisk	0.0%	0.0%	0.0%	0.0%
Pelagisk	6.4%	8.7%	0.0%	1.2%
Annet	10.4%	8.6%	15.6%	14.6%
	100.0%	100.0%	100.0%	100.0%

(* Eksklusiv fersk laksefilet)

De 16-25 største.

Figuren viser andelen av eksportverdi for de 16-25 største eksportørene (i eksportverdi) per år fordelt på de viktigste produktgruppene.

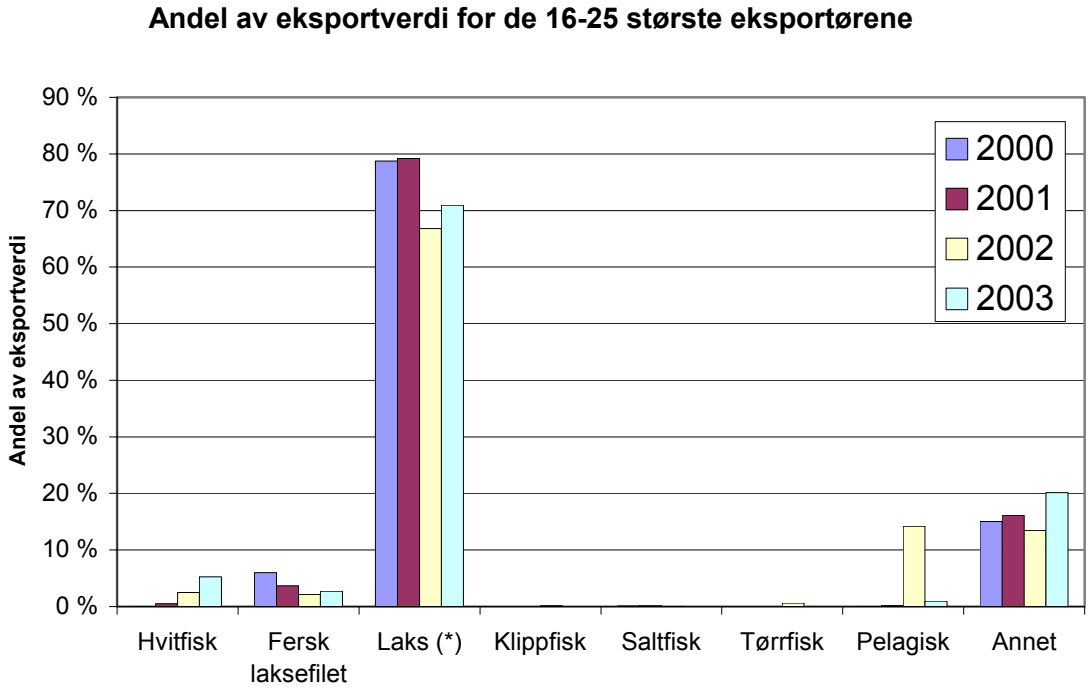

(* Eksklusiv fersk laksefilet)

Kommentar:

For de 16-25 største eksportørene på fersk laksefilet utgjorde verdien av eksporten av kun fersk laksefilet 2.7% av den totale eksportverdien i 2003. Laks (ekskl. fersk laksefilet) utgjorde 71.0% av den totale eksportverdien for disse 10 eksportørene i 2003. Den totale eksportverdien for de 10 eksportørene var vel 1.2 milliarder kroner i 2003.

Datatabell:

	2000	**2001**	**2002**	**2003**
Hvitfisk	0.1%	0.5%	2.5%	5.2%
Fersk laksefilet	6.0%	3.7%	2.2%	2.7%
Laks (*)	78.7%	79.2%	66.8%	71.0%
Klippfisk	0.0%	0.0%	0.2%	0.0%
Saltfisk	0.1%	0.3%	0.1%	0.0%
Tørrfisk	0.0%	0.0%	0.6%	0.0%
Pelagisk	0.0%	0.2%	14.2%	0.9%
Annet	15.0%	16.1%	13.5%	20.2%
	100.0%	100.0%	100.0%	100.0%

(* Eksklusiv fersk laksefilet)

Valuta.

Alle eksportører.

Figuren viser utviklingen i bruken av valuta i handel med fersk laksefilet. Tallene representerer andel av eksportverdi som er oppgjort i de forskjellige valutaene.

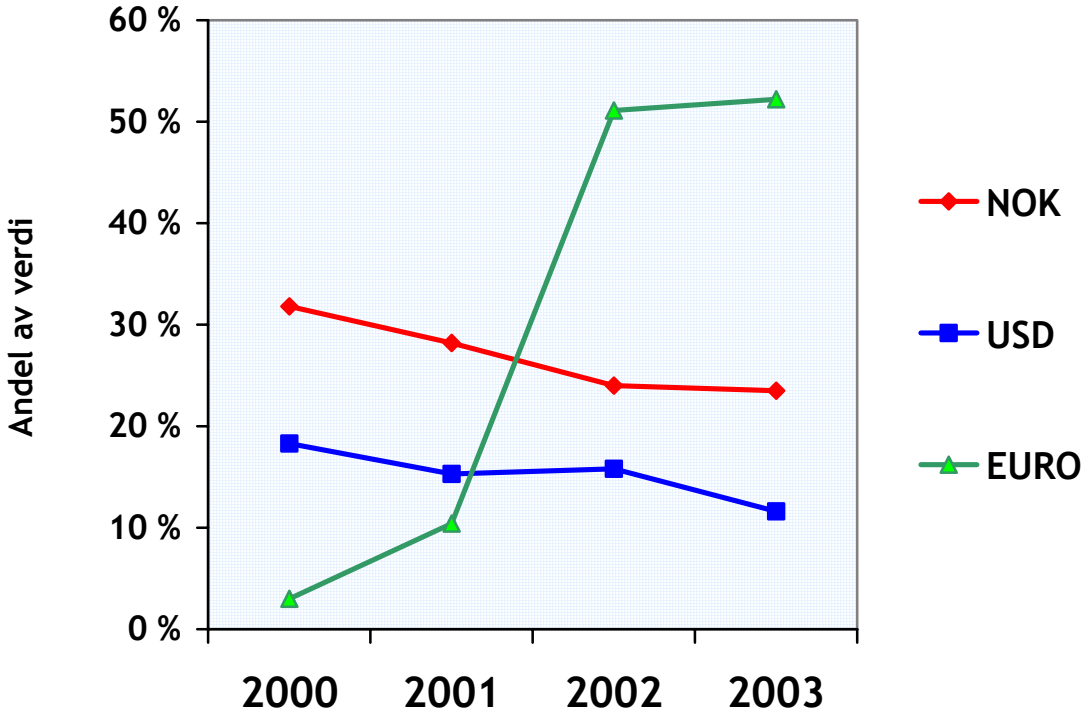

Kommentar:

- NOK var den mest omsatte valuta i 2000, mens EURO var den mest omsatte valuta i 2003.

Datatabell:

	2000	2001	2002	2003
NOK	31.8 %	28.2 %	24.0 %	23.5 %
USD	18.3 %	15.3 %	15.8 %	11.6 %
EURO	3.0 %	10.4 %	51.1 %	52.2 %

De 5 største eksportørene mot resten.

Figuren viser utviklingen i bruken av valuta i handel med fersk laksefilet. Tallene representerer andel av eksportverdi som er oppgjort i de forskjellige valutaene. Tallene representerer eksporten fra de 5 største og alle de andre eksportørene (Resten) hvert år målt etter eksportverdi.

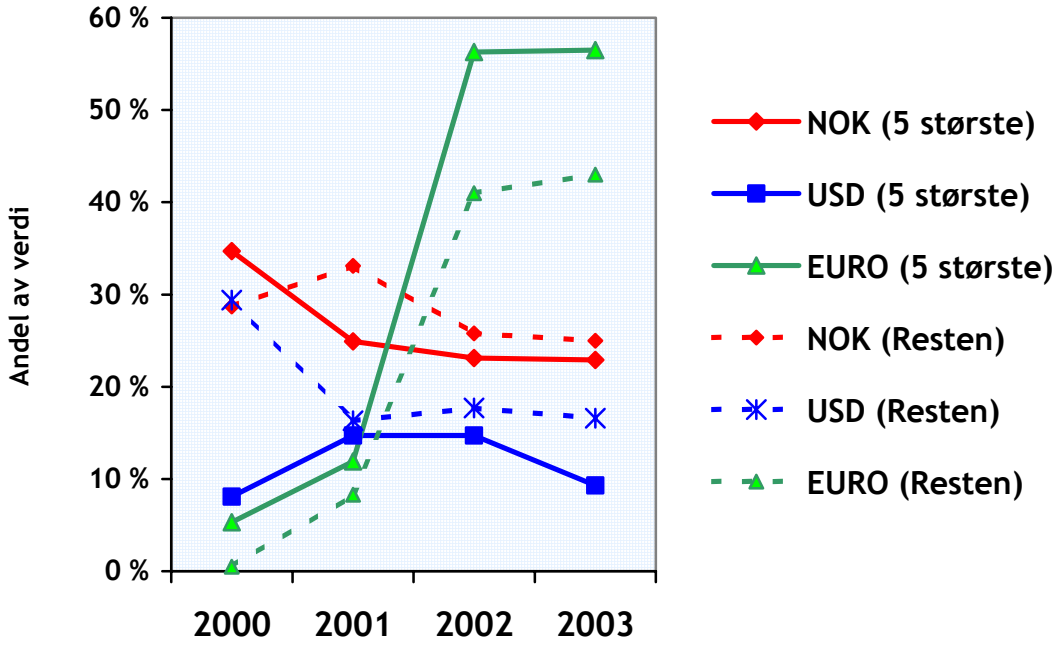

Kommentar:

- De 5 største benyttet EURO i større grad enn resten.
- De 5 største benyttet NOK i mindre grad enn resten.
- De 5 største benyttet USD i mindre grad enn resten.

Datatabell:

	2000	2001	2002	2003
NOK	31.8 %	28.2 %	24.0 %	23.5 %
USD	18.3 %	15.3 %	15.8 %	11.6 %
EURO	3.0 %	10.4 %	51.1 %	52.2 %